

Unidade Gestora:  
**SECRETARIA DE INFRAESTRUTURA**

**PRESTAÇÃO DE CONTAS DE GESTÃO**  
**Exercício Financeiro**  
**2 0 2 3**  
**(Período: 01/01/2023 a 10/04/2023)**

**CONTAS DE GESTÃO**

**Conforme Instrução Normativa TCM/CE n.º 03/2013**



## INDICE

### CONFORME INSTRUÇÃO NORMATIVA TCM/CE N.º 03/2013

ITEM	DESCRIÇÃO
I	❖ Ofício de Encaminhamento e Ato de Nomeação do Gestor
II	❖ Relação e Cadastro dos Responsáveis ( <i>Modelos 01 e 02</i> )
III	❖ Demonstração do Fluxo de Caixa, Balanços Orçamentário, Financeiro, Patrimonial, Demonstração das Variações Patrimoniais (Relação de Bens) ❖ Anexos Auxiliares
IV	❖ Demonstrativo dos Adiantamentos Concedidos ( <i>Modelos 03</i> )
V	❖ Demonstrativo das Doações, Subvenções, Auxílios e Contribuições Concedidos ( <i>Modelo 04</i> )
VI	❖ Demonstrativo das Responsabilidades Não Regularizadas ( <i>Modelo 05</i> )
VII	❖ Demonstrativos dos Restos a Pagar Inscritos, Pagos, Prescritos e Cancelados ( <i>Modelo 06</i> )
VIII	❖ Relatório do Setor Contábil ( <i>Modelo 07</i> )
IX	❖ Termo de Conferência de Caixa e Conciliações Bancárias ( <i>Modelo 08</i> )
X	❖ Extratos e Saldos Bancários
XI	❖ Atos de Nomeação da Comissão de Licitação e do Pregoeiro e Equipe de Apoio
XII	❖ Relação das Entidades beneficiadas por Convênio ( <i>Modelo 11</i> )
XIII	❖ Demonstrativo dos subsídios dos vereadores, nos casos das contas de gestão de câmara municipal;
XIV	❖ Cópia da lei que fixou os subsídios de prefeito, vice-prefeito e secretários para o período, assim como da lei que fixou o dos vereadores, nos casos das contas de gestão de câmara municipal;
XV	❖ Quadro demonstrativo das receitas destinadas e despesas – FUNDEB, nos casos de contas de gestão do órgão ou fundo responsável pela educação
XVI	❖ Demonstrativos de Receitas e Despesas
XVII	❖ Alterações das Normas que Regulam a Gestão



Unidade Gestora:  
**SECRETARIA DE INFRAESTRUTURA**

**PRESTAÇÃO DE CONTAS DE GESTÃO**  
**Exercício Financeiro**  
**2 0 2 3**  
(Período: 01/01/2023 a 10/04/2023)

**CONTAS DE GESTÃO – IN-TCM/CE Nº 03/2013**

**I - Ofício de Encaminhamento e Ato de Nomeação do Gestor**



Banabuiú, 20 de setembro de 2023.

**OFÍCIO Nº 09.20-001/2023/SEINFRA**

A Sua Excelência o Senhor  
**CONSELHEIRO DR. JOSÉ VALDOMIRO TÁVORA DE CASTRO JÚNIOR**  
Presidente do Tribunal de Contas do Estado do Ceará – TCE/CE  
Rua Sena Madureira, 1047 – Centro – CEP: 60055-080 – Fortaleza – CE

Assunto: **APRESENTAÇÃO DE PRESTAÇÃO DE CONTAS DE GESTÃO.**

Excelentíssimo Senhor Presidente,

Com cumprimentos de estima e respeito, nos termos da Instrução Normativa TCM/CE nº 03/2013 recepcionada por essa colenda Corte de Contas, tempestivamente, encaminhamos a esse egrégio Tribunal de Contas do Estado do Ceará, a inclusa Prestação Anual de Contas de Gestão (BALANÇO GERAL) da Unidade Gestora: **SECRETARIA DE INFRAESTRUTURA** atinente ao exercício financeiro de **2023** – (Período: 01/01/2023 a 10/04/2023).

Saudações costumeiras.

Atenciosamente,



**FRANCISCO CARLOS FARIAS**  
Ex-Secretário de Infraestrutura  
CPF: 166.206.823-91

**Portaria de Nº 014/2021.**

**Nomeia Ocupante de Cargo Comissionado, na forma,  
prevista em lei, e dá outras providências.**

O Prefeito Municipal de Banabuiú, Estado do Ceará, no uso de suas atribuições previstas no artigo 72, II e VII, da Lei Orgânica do Município de Banabuiú, Estado do Ceará, etc.

**RESOLVE:**

**Art. 1º.** Nomear o Sr. **FRANCISCO CARLOS FARIAS**, portador do CPF: 166.206.823-91 para exercer o Cargo em Comissão de **SECRETÁRIO DE INFRAESTRUTURA** na forma prevista em lei.

**Art. 2º.** As despesas decorrentes da aplicação dessa Portaria correrão por conta da dotação orçamentária das receitas próprias do Município de Banabuiú, no vigente orçamento.

**Art. 3º.** Esta Portaria entrará em vigor na data de sua publicação, revogadas as disposições em contrário.

**REGISTRE-SE.  
PUBLIQUE-SE.  
CUMPRA-SE.**

Paço da Prefeitura Municipal de Banabuiú, Estado do Ceará, em 04 de Janeiro de 2021.



**FRANCISCO HERMES NOBRE**  
Prefeito Municipal

Publicado no Diário Oficial dos Municípios do Estado do Ceará no dia 04/01/21 Edição 2611  
A verificação de autenticidade da matéria pode ser feita informando o código identificador no site:  
[www.diariomunicipal.com.br/agece/](http://www.diariomunicipal.com.br/agece/)  
Cód. Identificador: A87A0095

67/41

Portaria de Nº 298/2023.

Exonera Ocupante de Cargo Comissionado, na forma, prevista em lei, e dá outras providências.

O Prefeito Municipal de Banabuiú, Estado do Ceará, no uso de suas atribuições previstas no artigo 72, II e VII, da Lei Orgânica do Município de Banabuiú, Estado do Ceará, etc.

**RESOLVE:**

**Art. 1º.** Exonerar o Sr. FRANCISCO CARLOS FARIAS, portador do CPF: 166.206.823-91 do Cargo em Comissão de SECRETÁRIO DE INFRAESTRUTURA, na forma prevista em lei.

**Art. 2º.** Esta Portaria entrará em vigor na data de sua assinatura, revogadas as disposições em contrário.

**REGISTRE-SE.  
PUBLIQUE-SE.  
CUMPRA-SE.**

Paço da Prefeitura Municipal de Banabuiú, Estado do Ceará, em 10 de abril de 2023.

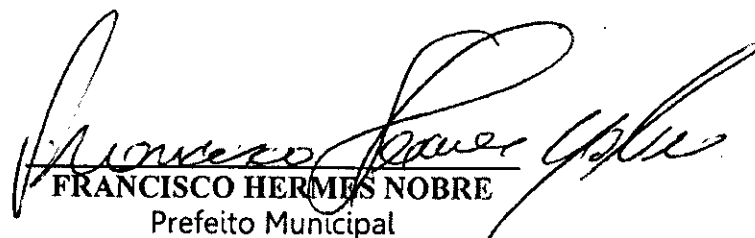

FRANCISCO HERMIS NOBRE  
Prefeito Municipal

Unidade Gestora:  
**SECRETARIA DE INFRAESTRUTURA**

**PRESTAÇÃO DE CONTAS DE GESTÃO**  
**Exercício Financeiro**  
**2 0 2 3**

(Período: 01/01/2023 a 10/04/2023)

**CONTAS DE GESTÃO – IN-TCM/CE Nº 03/2013**

**II - Relação e Cadastro dos Responsáveis (Modelos 01 e 02)**

## CADASTRO DE GESTOR – CONFORME IN-TCM/CE Nº 03/2013

Prefeitura Municipal de: **BANABUIÚ**

Exercício: **2023**

<b>DADOS DA UNIDADE GESTORA:</b>	
Código e Nome da Unidade Gestora (conforme o SIM):	
<b>13-SECRETARIA DE INFRAESTRURURA</b>	

Nome do Servidor (Gestor):		
<b>FRANCISCO CARLOS FARIAS</b>		
Cargo/Função:	CPF:	
<b>Secretário de Infraestrutura</b>	<b>166.206.823-91</b>	
Matrícula:	Período da Gestão:	
<b>4084</b>	<b>01/01/2023 a 10/04/2023</b>	
Nomeação/Designação Ato Nº:	Data do Ato:	Data da Publicação:
<b>014/2021</b>	<b>04/01/2021</b>	<b>07/01/2021</b>
Delegação de Competência:		
<b>GESTOR DE RECEITAS/ORDENADOR DE DESPESAS</b>		
Data do Ato:	Data da Publicação:	Data da Comunicação ao TCE-CE:
<b>04/01/2021</b>	<b>07/01/2021</b>	<b>07/01/2021</b>
Endereço Residencial:		
<b>FAZENDA CÍRCULO C – ESTRADA DE LARANJEIRAS – KM 03</b>		
Bairro/Distrito:		
<b>ZONA RURAL – DISTRITO LARANJEIRAS</b>		
Município:	UF:	CEP:
<b>BANABUIÚ</b>	<b>CE</b>	<b>62960-000</b>
Telefones:		
---		
Elaborado por:		Período da Gestão:
<b>FRANCISCO CARLOS FARIAS</b>		<b>01/01/2023 a 10/04/2023</b>
Nomeação/Designação Ato Nº:	Data do Ato:	Data da Publicação:
<b>014/2021</b>	<b>04/01/2021</b>	<b>07/01/2021</b>

Contador(a):

Tesoureiro(a):

Ordenador(a) da Despesa:

ASS: \_\_\_\_\_

*Diego Torquato Almeida*

ASS: \_\_\_\_\_

*Antônio Fred do Amaral Filho*

ASS: \_\_\_\_\_

*Francisco Carlos Farias*

NOME: Diego Torquato Almeida

NOME: Antônio Fred do Amaral Filho

NOME: Francisco Carlos Farias

CRC/CE: 020932/O – CPF: 006.356.623-02

MAT.: 18542 – CPF: 060.437.753-36

MAT.: 4084 – CPF: 166.206.823.91



Município: <b>BANABUIÚ</b>	Mês/Ano: <b>04/2023</b>
Órgão: <b>07-SECRETARIA DE INFRAESTRUTURA</b>	Unidade orçamentária: <b>0701- SECRETARIA DE INFRAESTRUTURA</b>

### CADASTRO DA EMPRESA E/OU CONTADOR RESPONSÁVEL

Município: <b>BANABUIÚ</b>	Exercício: <b>2023</b>		
Empresa: <b>FINANCE GESTÃO CONTÁBIL S/S</b>	Contador: <b>DIEGO TORQUATO ALMEIDA</b>		
CNPJ: <b>13.025.973/0001-27</b>	CPF: <b>006.356.623-02</b>	CNPJ: <b>13.025.973/0001-27</b>	CPF: <b>006.356.623-02</b>
Endereço Comercial: <b>RUA TOMAS ACIOLY, 1493 DIONÍSIO TORRES - CEP: 60.135-206 FORTALEZA/CE</b>	Endereço Residencial: <b>RUA MACHADO DE ASSIS, 800, APTO 304 - TORRE IRACEMA, DAMAS - CEP: 60.426-000 FORTALEZA/CE</b>		
Telefone: <b>(85) 9.9178-6718</b>	Telefone: <b>(85) 9.9178-6718</b>		
Email: <b>financegcontabil@gmail.com</b>	Email: <b>diegotor4@homtmail.com</b>		

Contador(a):

Tesoureiro(a):

Ordenador(a) da Despesa:

ASS: Diego Torquato Almeida

NOME: Diego Torquato Almeida

CRC/CE: 020932/O – CPF: 006.356.623-02

ASS: ANTÔNIO FRED DO AMARAL FILHO

NOME: Antônio Fred do Amaral Filho

MAT.: 18542 – CPF: 060.437.753-36

ASS: Francisco Carlos Farias

NOME: Francisco Carlos Farias

MAT.: 4084 – CPF: 166.206.823.91



*Handwritten signature*



Unidade Gestora:  
**SECRETARIA DE INFRAESTRUTURA**

**PRESTAÇÃO DE CONTAS DE GESTÃO**  
**Exercício Financeiro**  
**2 0 2 3**

(Período: 01/01/2023 a 10/04/2023)

**CONTAS DE GESTÃO – IN-TCM/CE Nº 03/2013**

**III – Demonstração do Fluxo de Caixa, Balanços Orçamentário, Financeiro, Patrimonial e  
Demonstração das Variações Patrimoniais (Relação de Bens)**





**Prefeitura Municipal de Banabuiu**

Balanco Orçamentário

13 - Secretaria de Infraestrutura

Exercício: 2023

Período: 01/01/2023 a 10/04/2023

DCASP (Art. 1º, III da Portaria nº 700 de 10 de Dezembro de 2014)

Receitas Orçamentárias	Previsão Inicial	Previsão Atualizada (a)	Receitas Realizadas (b)	Saldo c = (b-a)
Receitas Correntes	287.000,00	287.000,00	35.605,46	-251.394,54
Contribuições	150.000,00	150.000,00	35.480,26	-114.519,74
Contribuição para o Custeio do Serviço de Iluminação Pública	150.000,00	150.000,00	35.480,26	-114.519,74
Receita Patrimonial	1.000,00	1.000,00	0,56	-999,44
Valores Mobiliários	1.000,00	1.000,00	0,56	-999,44
Transferências Correntes	136.000,00	136.000,00	124,64	-135.875,36
Transferências da União e de suas Entidades	100.000,00	100.000,00	0,00	-100.000,00
Transferências dos Estados e do Distrito Federal e de suas Entidades	36.000,00	36.000,00	124,64	-35.875,36
Subtotal das Receitas (I)	287.000,00	287.000,00	35.605,46	-251.394,54
Refinanciamento (II)				
Operações de Crédito Internas				
Mobiliária				
Contratual				
Operações de Crédito Externas				
Mobiliária				
Contratual				
Subtotal com Refinanciamento (III) = (I + II)	287.000,00	287.000,00	35.605,46	-251.394,54
Déficit (IV)	10.310.106,00	10.573.323,36	5.186.808,84	
Total (V) = (III + IV)	10.597.106,00	10.860.323,36	5.222.414,30	-5.637.909,06
Saldos de Exercícios Anteriores (Utilizados para Créditos Adicionais) Superávit Financeiro Reabertura de Créditos Adicionais				

Despesas Orçamentárias	Dotação Inicial (d)	Dotação Atualizada (e)	Despesas Empenhadas (f)	Despesas Liquidadas (g)	Despesas Pagas (h)	Saldo da Dotação (i)=(e-f)
Despesas Correntes	8.172.816,00	8.413.012,97	4.824.394,55	3.606.744,87	3.182.053,15	3.588.618,42
Pessoal e Encargos Sociais	2.686.000,00	2.516.846,61	1.503.908,78	1.053.764,41	919.855,63	1.012.937,83
Outras Despesas Correntes	5.486.816,00	5.896.166,36	3.320.485,77	2.552.980,46	2.262.197,52	2.575.680,59
Despesas de Capital	2.424.290,00	2.447.310,39	398.019,75	259.679,32	259.679,32	2.049.290,64
Investimentos	2.414.290,00	2.437.310,39	398.019,75	259.679,32	259.679,32	2.039.290,64
Inversões Financeiras	10.000,00	10.000,00	0,00	0,00	0,00	10.000,00
Subtotal das Despesas (VI)	10.597.106,00	10.860.323,36	5.222.414,30	3.866.424,19	3.441.732,47	5.637.909,06
Amortização da Dívida/Refinanciamento (VII)						
Amortização da Dívida Interna						
Dívida Mobiliária						
Outras Dívidas						
Amortização da Dívida Externa						
Dívida Mobiliária						
Outras Dívidas						

**Prefeitura Municipal de Banabuiú**

Balço Orçamentário

13 - Secretaria de Infraestrutura

Exercício: 2023

Período: 01/01/2023 a 10/04/2023

DCASP (Art. 1º, III da Portaria nº 700 de 10 de Dezembro de 2014)

Despesas Orçamentárias	Dotação Inicial (d)	Dotação Atualizada (e)	Despesas Empenhadas (f)	Despesas Liquidadas (g)	Despesas Pagas (h)	Saldo da Dotação (i)=(e-f)
Subtotal com Refinanciamento (VIII)=(VI+VII)	10.597.106,00	10.860.323,36	5.222.414,30	3.866.424,19	3.441.732,47	5.637.909,06
Superávit (IX)			0,00			0,00
Total (X) = (VIII + IX)	10.597.106,00	10.860.323,36	5.222.414,30	3.866.424,19	3.441.732,47	5.637.909,06

Restos a Pagar Não Processados	Em Exercícios Anteriores (a)	Em 31/12 do Exercício Anterior (b)	Liquidados (c)	Pagos (d)	Cancelados (e)	Saldo (f) = (a+b-d-e)
Despesas Correntes	27,43	0,00	0,00	0,00	0,00	27,43
Outras Despesas Correntes	27,43	0,00	0,00	0,00	0,00	27,43
Despesas de Capital	2.250,00	0,00	0,00	0,00	0,00	2.250,00
Investimentos	2.250,00	0,00	0,00	0,00	0,00	2.250,00
Total	2.277,43	0,00	0,00	0,00	0,00	2.277,43

Restos a Pagar Processados e Não Processados Liquidados	Em Exercícios Anteriores (a)	Em 31/12 do Exercício Anterior (b)	Pagos (c)	Cancelados (d)	Saldo (e) = (a+b-c-d)
Despesas Correntes	118.723,81	381.878,95	315.748,89	0,00	184.853,87
Pessoal e Encargos Sociais	13.140,79	0,00	0,00	0,00	13.140,79
Outras Despesas Correntes	105.583,02	381.878,95	315.748,89	0,00	171.713,08
Despesas de Capital	206.956,76	270,00	0,00	0,00	207.226,76
Investimentos	206.956,76	270,00	0,00	0,00	207.226,76
Total	325.680,57	382.148,95	315.748,89	0,00	392.080,63

*Diego Torquato Almeida*FINANCE GESTAO CONTABIL S/S  
Contador CRC:914/O*Francisco Carlos Farias*  
FRANCISCO CARLOS FARIAS  
SECRETÁRIO



## Notas Explicativas

### **Nota 1 - Aspectos Gerais**

O Balanco Orçamentário previsto no art. 102 da Lei Federal 4.320/64 apresenta as receitas estimadas e as despesas fixadas no orçamento em confronto com as receitas arrecadadas e as despesas executadas, respectivamente. A partir do confronto entre as receitas executadas com as estimadas, é possível avaliar o desempenho da arrecadação no exercício em questão. Quando confrontadas as despesas executadas com as autorizadas, é possível analisar as despesas da administração mediante a autorização legislativa que orientou os gastos e também a ação do gestor. O confronto das diferenças entre as receitas previstas e as despesas fixadas, bem como entre as receitas e despesas executadas, permite o conhecimento do resultado orçamentário: superávit (receita maior que despesa) ou déficit (despesa maior que a receita).

Em sua estrutura, deve evidenciar as receitas e as despesas orçamentárias por categoria econômica, confrontar o orçamento inicial e as suas alterações com a execução, demonstrar o resultado orçamentário e discriminar:

- (a) as receitas por fonte (espécie); e
- (b) as despesas por grupo de natureza.

O Balanco Orçamentário é composto por:

§ Quadro Principal: são apresentadas as receitas e despesas previstas em confronto com as realizadas. As receitas e despesas são apresentadas conforme a classificação por natureza. No caso da despesa, a classificação funcional também é utilizada complementarmente à classificação por natureza. Ainda no Quadro Principal, as receitas são informadas pelos valores líquidos das respectivas deduções, tais como restituições, descontos, retificações, deduções para o Fundeb e repartições de receita tributária entre os entes da Federação, quando registradas como dedução.

§ Quadro da Execução dos Restos a Pagar Não Processados: são informados os restos a pagar não processados inscritos até o exercício anterior nas respectivas fases de execução. Os restos a pagar inscritos na condição de não processados que tenham sido liquidados em exercício anterior ao de referência compõem o Quadro da Execução de Restos a Pagar Processados.

§ Quadro da Execução dos Restos a Pagar Processados e Restos a Pagar Não Processados Liquidados: são informados os restos a pagar processados inscritos até o exercício anterior nas respectivas fases de execução. São informados, também, os restos a pagar inscritos na condição de não processados que tenham sido liquidados em exercício anterior.

### **Nota 2 - Critérios de Reconhecimento e Classificação das Receitas Orçamentárias**

O Balanco Orçamentário evidencia as receitas orçamentárias detalhadas em níveis relevantes de análise, confrontando o orçamento inicial e as suas alterações com a execução, demonstrando o resultado orçamentário, conforme NBC T 16.6 (Resolução CFC nº 1.133/2008).

O Balanco Orçamentário é estruturado de forma a evidenciar a integração entre o planejamento e a execução orçamentária, e o seu formato está de acordo com o



**Notas Explicativas**

Manual de Contabilidade Aplicada ao Setor público, 6ª EDIÇÃO.

Durante o exercício financeiro de 2023, as receitas realizadas atingiram a cifra de R\$ 35.605,46 (TRINTA E CINCO MIL SEISCENTOS E CINCO REAIS E QUARENTA E SEIS CENTAVOS), perfazendo o percentual de 12,41% da previsão inicial.

As Receitas são apresentadas sem ajuste inflacionário, ou seja, em moeda original do ano de realização, expressos em reais.

As receitas estão demonstradas pelos seus valores líquidos, e as deduções do FUNDEB demonstradas nos anexos da Lei 4.320/1964.

Ressalte-se que as receitas tributárias e transferências correntes inicialmente previstas sofreram as maiores reduções em suas arrecadações, em virtude por conta da grave crise econômica a qual estão compartilhando os Municípios brasileiros.

**Nota 3 - Critérios de Reconhecimento e Classificação das Despesas Orçamentárias**

As despesas orçamentárias, resultantes de autorização legislativa prevista na Lei Orçamentária Anual para o exercício financeiro de 2023, seguem o regime contábil da competência e a respectiva execução orçamentária prevista no Capítulo III da Lei Federal nº 4.320/64, sendo consideradas realizadas quando do seu empenho (art. 35 da Lei Federal nº 4.320/64) para efeito orçamentário, e quando da sua liquidação para efeito contábil.

As despesas são apresentadas sem ajuste inflacionário, ou seja, em moeda original do ano de realização, expressos em reais.

As despesas estão listadas pelos seus valores empenhados, liquidados e pagos no exercício, além de apresentar sua dotação inicial, atualizada e o respectivo saldo.

As dotações orçamentárias fixadas originalmente foram atualizadas através da abertura de créditos adicionais suplementares autorizados na Lei Orçamentária, sendo empenhado 48,09% da despesa fixada atualizada.

Dotação Inicial	Dotação Atualizada	Total Empenhado	Total Liquidado	Total Pago	Saldo Orçamentário do Exercício
10.597.106,00	10.860.323,36	5.222.414,30	3.866.424,19	3.441.732,47	5.637.909,06



**Prefeitura Municipal de Banabuiu**

Balanço Orçamentário

13 - Secretaria de Infraestrutura

Exercício: 2023

Período: 01/01/2023 a 10/04/2023

DCASP (Art. 1º, III da Portaria nº 700 de 10 de Dezembro de 2014)

---

**Notas Explicativas**

---

*Diego Torquato Almeida*

---

FINANCE GESTAO CONTABIL S/S

Contador CRC:914/O

*Francisco Carlos Farias*  
FRANCISCO CARLOS FARIAS  
SECRETÁRIO



**Prefeitura Municipal de Banabuiú**

Balanco Financeiro

13 - Secretaria de Infraestrutura

Exercício: 2023

Período: 01/01/2023 a 10/04/2023

DCASP (Art. 1º, III da Portaria nº 700 de 10 de Dezembro de 2014)

Ingressos			Dispêndios		
Especificação	Exercício Atual	Exercício Anterior	Especificação	Exercício Atual	Exercício Anterior
<b>Receita Orçamentária (I)</b>	<b>35.605,46</b>	<b>0,00</b>	<b>Despesa Orçamentária (VI)</b>	<b>5.222.414,30</b>	<b>13.341.880,32</b>
Vinculada	35.605,46	0,00	Ordinaria	4.483.099,63	11.984.586,60
Recursos da Contribuição de Intervenção no Domínio Econômico - CIDE	125,20	0,00	Vinculada	739.314,67	1.357.293,72
Recursos da Contribuição para o Custeio do Serviço de Iluminação Pública - COSI	35.480,26	0,00	Outras Transferências de Convênios ou Repasses da União	0,00	100.005,42
			Outras Transferências de Convênios ou Repasses dos Estados	48.356,20	984.898,22
			Recursos da Contribuição para o Custeio do Serviço de Iluminação Pública - COS	690.958,47	229.964,56
			Transferência da União Referente a Royalties do Petróleo e Gás Natural	0,00	42.425,52
<b>Transferências Financeiras Recebidas (II)</b>	<b>3.741.134,42</b>	<b>14.380.594,15</b>	<b>Transferências Financeiras Concedidas (VII)</b>	<b>44.286,99</b>	<b>162.026,14</b>
Secretaria de Infra-Estrutura	3.741.134,42	14.380.594,15	Secretaria de Infra-Estrutura	44.286,99	162.026,14
<b>Recebimentos Extraorçamentários (III)</b>	<b>1.953.247,59</b>	<b>1.350.263,84</b>	<b>Pagamentos Extraorçamentários (VIII)</b>	<b>640.166,34</b>	<b>1.704.758,24</b>
COFINS	0,00	16,17	COFINS	0,00	16,17
CONTRB. SINDICAL MENSAL	0,00	1.916,28	CONTRB. SINDICAL MENSAL	0,00	4.067,50
CONTRIB. SINDICAL MENSAL	0,00	396,84	CONTRIBUIÇÃO PREVIDENCIARIA - RGPS/INSS	0,00	15.416,90
CONTRIBUIÇÃO PREVIDENCIARIA - RGPS/INSS	0,00	15.416,90	CONTRIBUIÇÃO SINDICAL ANUAL	0,00	2.753,61
Contribuicao Previdenciaria - INSS	79.499,91	385.339,65	Contribuicao Previdenciaria - INSS	215.249,08	428.415,52
Contribuição Sindical Anual	147,08	0,00	Contribuição Sindical Anual	294,16	0,00
EMPRÉSTIMO CONSIGNADO CAIXA ECONOMICA FEDERAL - CEF	0,00	1.746,76	EMPRÉSTIMO - BB	49.884,94	394.139,58
EMPRÉSTIMO - BB	38.503,98	123.651,13	EMPRÉSTIMO - CEF	17.224,01	115.701,94
EMPRÉSTIMO - CEF	12.962,56	37.786,89	FALTAS	0,00	60.300,09
Empenhado a Pagar Nao Processado	1.355.990,11	0,00	IRRF	4.709,13	68.863,13
Empenhado a Pagar Processado	424.691,72	382.148,95	ISS	6.132,32	179.272,54
FALTAS	13.610,75	52.582,08	OUTROS - SALARIO FAMILIA	16.450,50	0,00
IRRF	8.084,02	53.923,79	PENSAO ALIMENTICIA (Outros)	0,00	9.945,81
ISS	16.713,42	133.419,83	PENSAO ALIMENTICIA (Autônomos)	0,00	6.447,10
PENSAO ALIMENTICIA (Outros)	0,00	6.447,10	PENSAO ALIMENTICIA	0,00	3.462,34
PENSAO ALIMENTICIA (Autônomos)	0,00	6.447,10	Pensão Alimentícia	3.415,67	0,00
Pensão Alimentícia	1.745,28	0,00	Restos a Pagar 2021	0,00	305.765,56
SENTENÇAS JUDICIAIS	1.061,88	1.061,88	Restos a Pagar 2022	315.748,89	0,00
SINDSEP - SINDICATO	236,88	0,00	SALARIO FAMILIA (Outros)	0,00	84.761,47
Salario Familia	0,00	139.984,21	SENTENÇAS JUDICIAIS	530,94	1.061,88
Salario Maternidade	0,00	7.978,28	SINDSEP - SINDICATO	236,88	0,00
			Salario Familia	9.032,82	14.625,73





**Prefeitura Municipal de Banabuiú**

Balanco Financeiro

13 - Secretaria de Infraestrutura

Exercício: 2023

Período: 01/01/2023 a 10/04/2023

DCASP (Art. 1º, III da Portaria nº 700 de 10 de Dezembro de 2014)

Ingressos			Dispêndios		
Especificação	Exercício Atual	Exercício Anterior	Especificação	Exercício Atual	Exercício Anterior
<b>Saldo do Exercício Anterior (IV)</b>			<b>Saldo para Exercício Seguinte (IX)</b>		
<b>Caixa e Equivalente de Caixa</b>	<b>680.058,49</b>	<b>157.865,20</b>	<b>Caixa e Equivalente de Caixa</b>	<b>503.178,33</b>	<b>680.058,49</b>
B.B 16.281-7 ( CONVENIO879397-2018 )	0,00	58.733,29	B.B 2.509-7 ( SEINFRA )	1,61	0,00
B.B 16.296-5 ( CONVENIO878543-2018 )	25.217,61	59.038,55	B.B 16.296-5 ( CONVENIO878543-2018 )	25.271,76	25.217,61
B.B 16.462-3 ( CONVENIO881915-2018 )	38.668,48	6.631,95	B.B 16.462-3 ( CONVENIO881915-2018 )	39.715,61	38.668,48
CEF 71.066-9 ( PMB GAL FLUVIAL )	52.897,95	33.461,41	CEF 71.066-9 ( PMB GAL FLUVIAL )	54.253,37	52.897,95
CEF 71.145-2 ( 71145-2 )	428.334,95	0,00	CEF 71.145-2 ( 71145-2 )	245.538,90	428.334,95
CEF 71.154-1 ( 71154-1 ASF BAR/PD B )	121.747,91	0,00	CEF 71.154-1 ( 71154-1 ASF BAR/PD B )	124.867,48	121.747,91
CEF 71.155-0 ( 71155-0 PASS MOL BUR )	13.191,59	0,00	CEF 71.155-0 ( 71155-0 PASS MOL BUR )	13.529,60	13.191,59
<b>Depósitos Restituíveis e Valores Vinculados</b>	<b>0,00</b>	<b>0,00</b>	<b>Depósitos Restituíveis e Valores Vinculados</b>	<b>0,00</b>	<b>0,00</b>
<b>Total (V) = (I + II + III + IV)</b>	<b>6.410.045,96</b>	<b>15.888.723,19</b>	<b>Total (X) = (VI + VII + VIII + IX)</b>	<b>6.410.045,96</b>	<b>15.888.723,19</b>

*Diego Torquato Almeida*

FINANCE GESTAO CONTABIL S/S  
Contador CRC:914/O

*Francisco Carlos Farias*  
FRANCISCO CARLOS FARIAS  
SECRETÁRIO

*Handwritten mark*



## Notas Explicativas

### **Nota 1 - Aspectos Gerais**

O Balanço Financeiro (BF)1 evidencia as receitas e despesas orçamentárias, bem como os ingressos e dispêndios extraorçamentários, conjugados com os saldos de caixa do exercício anterior e os que se transferem para o início do exercício seguinte e foi elaborado de acordo com as instruções da IPC 06 e com o Manual de Contabilidade Aplicada ao Setor público, 6ª EDIÇÃO e de conforme ao NBC T 16.6 (Resolução CFC nº 1.133/2008).

Assim, o Balanço Financeiro contempla duas seções: Ingressos (Receitas Orçamentárias e Recebimentos Extraorçamentários) e Dispêndios (Despesa Orçamentária e Pagamentos Extraorçamentários), que se equilibram com a inclusão do saldo em espécie do exercício anterior na coluna dos ingressos e o saldo em espécie para o exercício seguinte na coluna dos dispêndios.

BF é elaborado utilizando-se as seguintes classes do Plano de Contas Aplicado ao Setor Público (PCASP):

§ Classes 1 (ativo) e 2 (passivo) para os recebimentos e pagamentos extraorçamentários, bem como para o saldo em espécie do exercício anterior e o saldo em espécie a transferir para o exercício seguinte;

§ Classes 4 (variações patrimoniais aumentativas) e 3 (variações patrimoniais diminutivas) para as transferências financeiras recebidas e concedidas, respectivamente;

§ Classe 5 para o preenchimento dos restos a pagar inscritos no exercício, conforme parágrafo único do artigo 103 da Lei n.º 4.320/1964; e

§ Classe 6 para o preenchimento das informações de execução da receita e despesa orçamentária.

Conforme as regras do MCASP, as informações são apresentadas por fonte/destinação de recursos, segregando em destinações ordinárias e vinculadas. O detalhamento das vinculações é feito de acordo com as principais áreas de atuação do setor público.

O Balanço Financeiro está de acordo com o Manual de Contabilidade Aplicada ao Setor público, 6ª EDIÇÃO e de conforme ao NBC T 16.6 (Resolução CFC nº 1.133/2008).

O Balanço Financeiro evidencia a movimentação financeira das entidades do setor público no período a que se refere, e discrimina:

- (a) a receita orçamentária realizada por destinação de recurso (destinação vinculada e/ou destinação ordinária);
- (b) a despesa orçamentária executada por destinação de recurso (destinação vinculada e/ou destinação ordinária);
- (c) os recebimentos e os pagamentos extraorçamentários;
- (d) as transferências financeiras decorrentes, ou não, da execução orçamentária; e
- (e) o saldo inicial e o saldo final em espécie.

### **Nota 2 - Critérios de Reconhecimento e Classificação das Receitas e Despesas Orçamentárias**



**Notas Explicativas**

No Balanco Financeiro, as receitas e despesas orçamentárias estão elencadas por fonte de recursos.

A unidade gestora registrou ingressos de receitas orçamentárias no montante de R\$ 35.605,46 (TRINTA E CINCO MIL SEISCENTOS E CINCO REAIS E QUARENTA E SEIS CENTAVOS).

Em sua maioria, as receitas orçamentárias arrecadadas foram utilizadas como transferências concedidas as demais unidades orçamentárias, para o custeio de suas despesas.

As despesas foram reconhecidas de acordo com o seu empenhamento, ou seja, antes mesmo do fato gerador da despesa ter ocorrido, conforme art. 60 da Lei Federal nº 4.320/64, de forma que as despesas empenhadas e não pagas, reconhecidas como empenhada a pagar, são acrescidas do lado dos "Ingressos", conforme parágrafo único do art. 103 da Lei Federal nº 4.320/64. O processamento das despesas ocorreu adotando o Regime de Competência.

**Nota 3 - Critérios de Reconhecimento e Classificação dos Recebimentos Extraorçamentários**

As transferências financeiras são resultantes de devoluções de transferências concedidas as demais unidades orçamentárias.

As contas listadas como Recebimentos Extra orçamentários são todas aquelas cujos valores transitaram positivamente em contas do sistema financeiro.

Consideram-se ainda os valores registrados com empenhados a pagar, que por força do parágrafo único do artigo 103 da Lei Federal 4.320/64 compõem esse grupo para fazer contrapartida aos valores empenhados na despesa orçamentária e não pagos.

**Nota 4 - Critérios de Reconhecimento e Classificação dos Pagamentos Extraorçamentários**

As contas listadas no grupo de pagamentos extraorçamentários são todas aquelas cujos valores transitaram negativamente em contas do sistema financeiro. Nesse grupo são evidenciados os pagamentos que não precisam se submeter ao processo de execução orçamentária, como os restos a pagar, depósitos de diversas origens, consignações.

**Nota 5 – Demonstração Financeira Sintética**

De conformidade com a Lei nº 4.320/64, e a Portaria SOF nº 8, de 04/02/85, os dados da execução financeira, de forma sintética, são os seguintes:

Receitas Orçamentárias		Despesas Orçamentárias	
Receitas Correntes	35.605,46	Energia	690.958,47



**Notas Explicativas**

Contribuições	35.480,26	Urbanismo	4.531.455,83
Receita Patrimonial	0,56		0,00
Transferências Correntes	124,64		0,00
Dedução Fundeb	0,00		
<b>Receita Total</b>	<b>35.605,46</b>	<b>Despesa Total</b>	<b>5.222.414,30</b>

*Diego Torquato Almeida*

FINANCE GESTAO CONTABIL S/S  
Contador CRC:914/O

*Francisco Carlos Farias*  
FRANCISCO CARLOS FARIAS  
SECRETÁRIO

*Handwritten mark*



Ativo			Passivo		
Especificação	Exercício Atual	Exercício Anterior	Especificação	Exercício Atual	Exercício Anterior
ATIVO CIRCULANTE	970.058,44	1.120.198,28	PASSIVO CIRCULANTE	1.140.270,63	1.156.439,17
CAIXA E EQUIVALENTES DE CAIXA	503.178,33	680.058,49	OBRIGAÇÕES TRABALHISTAS, PREVIDENCIÁRIAS E ASSISTENCIAIS A PA	147.049,57	13.140,79
CAIXA E EQUIVALENTES DE CAIXA EM MOEDA NACIONAL	503.178,33	680.058,49	PESSOAL A PAGAR	0,03	0,03
CAIXA E EQUIVALENTES DE CAIXA EM MOEDA NACIONAL - CONSOLIDA	503.178,33	680.058,49	PESSOAL A PAGAR - CONSOLIDAÇÃO	0,03	0,03
BANCOS CONTA MOVIMENTO - DEMAIS CONTAS	503.178,33	680.058,49	PESSOAL A PAGAR	0,03	0,03
Banco do Brasil	64.988,98	63.886,09	SALÁRIOS, REMUNERAÇÕES E BENEFÍCIOS	0,03	0,03
Caixa Econômica Federal	438.189,35	616.172,40	ENCARGOS SOCIAIS A PAGAR	147.049,54	13.140,76
DEMAIS CRÉDITOS E VALORES A CURTO PRAZO	453.630,18	426.889,86	ENCARGOS SOCIAIS A PAGAR-INTER OFSS - UNIÃO	147.049,54	13.140,76
ADIANTAMENTOS CONCEDIDOS	352.638,78	327.155,46	CONTRIBUIÇÕES AO RGPS A PAGAR	147.049,54	13.140,76
ADIANTAMENTOS CONCEDIDOS - CONSOLIDAÇÃO	352.638,78	327.155,46	CONTRIBUIÇÕES AO RGPS SOBRE SALÁRIOS E REMUNERAÇ	147.049,54	13.140,76
ADIANTAMENTOS CONCEDIDOS A PESSOAL	100,00	100,00	FORNECEDORES E CONTAS A PAGAR A CURTO PRAZO	669.722,78	694.688,73
SALÁRIOS E ORDENADOS - ADIANTAMENTOS	100,00	100,00	FORNECEDORES E CONTAS A PAGAR NACIONAIS A CURTO PRAZO	669.722,78	694.688,73
SALÁRIO FAMÍLIA	352.538,78	327.055,46	FORNECEDORES E CONTAS A PAGAR NACIONAIS A CURTO PRAZO - C	669.722,78	694.688,73
OUTROS CRÉDITOS A RECEBER E VALORES A CURTO PRAZO	100.991,40	99.734,40	FORNECEDORES NACIONAIS	669.722,78	694.688,73
OUTROS CRÉDITOS A RECEBER E VALORES A CURTO PRAZO - CONSO	100.991,40	99.734,40	FORNECEDORES NÃO FINANCIADOS A PAGAR	669.722,78	694.688,73
CRÉDITOS A RECEBER POR REEMBOLSO DE SALÁRIO MATERA	19.857,06	18.600,06	ADIANTAMENTO DE CLIENTES E DEMAIS OBRIGAÇÕES A CURTO PRAZO	323.498,28	448.609,65
OUTROS CRÉDITOS A RECEBER E VALORES DE CURTO PRAZO	81.134,34	81.134,34	VALORES RESTITUÍVEIS	323.498,28	448.609,65
DÉBITOS A REGULARIZAR - PENSÃO ALIMENTÍCIA	48.210,96	48.210,96	VALORES RESTITUÍVEIS - CONSOLIDAÇÃO	323.498,28	448.609,65
OUTROS VALORES RESTITUÍVEIS-INSS E FOLHA	32.923,38	32.923,38	CONSIGNAÇÕES	323.498,28	448.609,65
ESTOQUES	13.249,93	13.249,93	INSS	173.714,72	309.463,89
ALMOXARIFADO	13.249,93	13.249,93	ENCARGOS SOCIAIS - OUTRAS ENTIDADES	2.492,01	2.492,01
ALMOXARIFADO - CONSOLIDAÇÃO	13.249,93	13.249,93	IMPOSTO SOBRE A RENDA RETIDO NA FONTE - IRRF	25.128,10	21.753,21
OUTROS - ALMOXARIFADO	13.249,93	13.249,93	ISS	46.792,80	36.211,70
ATIVO NÃO CIRCULANTE	12.020.436,53	11.760.757,21	PENSAO ALIMENTICIA	14.661,56	16.331,95
IMOBILIZADO	12.020.436,53	11.760.757,21	PLANOS DE PREVIDENCIA E ASSISTENCIA MEDICA	34,08	34,08
BENS MOVEIS	900.135,57	900.135,57	RETENÇÕES - ENTIDADES REPRESENTATIVAS DE CLASSES	2.499,05	2.646,13
BENS MOVEIS- CONSOLIDAÇÃO	900.135,57	900.135,57	RETENÇÕES - EMPRÉSTIMOS E FINANCIAMENTOS	19.010,33	34.652,74
DEMAIS BENS MÓVEIS	900.135,57	900.135,57	OUTROS CONSIGNATARIOS	39.165,63	25.023,94
OUTROS BENS MÓVEIS	900.135,57	900.135,57	Total do Passivo	1.140.270,63	1.156.439,17
BENS IMÓVEIS	11.121.031,32	10.861.352,00	<b>Patrimônio Líquido</b>		
BENS IMOVEIS- CONSOLIDAÇÃO	11.121.031,32	10.861.352,00	Especificação	Exercício Atual	Exercício Anterior
BENS DE USO ESPECIAL	143.892,16	143.892,16	RESULTADOS ACUMULADOS	11.850.224,34	11.724.516,32
TERRENOS/GLEBAS	80.000,00	80.000,00	SUPERÁVITS OU DÉFICITS ACUMULADOS	11.850.224,34	11.724.516,32
OUTROS BENS IMÓVEIS DE USO ESPECIAL	63.892,16	63.892,16			
BENS DOMINICAIS	262.000,00	262.000,00			
TERRENOS	262.000,00	262.000,00			



Ativo			Passivo		
Especificação	Exercício Atual	Exercício Anterior	Especificação	Exercício Atual	Exercício Anterior
BENS DE USO COMUM DO POVO	283.083,75	161.291,01	Total do Passivo	1.140.270,63	1.156.439,17
SISTEMAS DE ESGOTO E/OU DE ABASTECIMENTO DE ÁGUA	702.666,94	702.666,94	<b>Patrimônio Líquido</b>		
OUTROS BENS DE USO COMUM DO POVO	703.177,80	703.177,80	<b>Especificação</b>		
BENS IMÓVEIS EM ANDAMENTO	9.026.210,67	8.888.324,09		<b>Exercício Atual</b>	<b>Exercício Anterior</b>
OBRAS EM ANDAMENTO	9.026.210,67	8.888.324,09	SUPERÁVITS OU DÉFICITS ACUMULADOS - CONSOLIDAÇÃO	11.850.224,34	11.724.516,32
(-) DEPRECIÇÃO, EXAUSTÃO E AMORTIZAÇÃO ACUMULADAS	-730,36	-730,36	SUPERÁVITS OU DÉFICITS DO EXERCÍCIO	125.708,02	3.077.434,61
(-) DEPRECIÇÃO, EXAUSTÃO E AMORTIZAÇÃO ACUMULADAS - CONSO	-730,36	-730,36	SUPERÁVITS OU DÉFICITS DE EXERCÍCIOS ANTERIORES	11.724.516,32	8.647.081,71
(-) DEPRECIÇÃO ACUMULADA - BENS MÓVEIS	-730,36	-730,36	Total do Patrimônio Líquido	11.850.224,34	11.724.516,32
(-) DEPRECIÇÃO ACUMULADA DE DEMAIS BENS MÓVEIS	-730,36	-730,36	<b>Total</b>	<b>12.990.494,97</b>	<b>12.880.955,49</b>
<b>Total</b>	<b>12.990.494,97</b>	<b>12.880.955,49</b>			
Ativo Financeiro	956.808,51	1.106.948,35	Passivo Financeiro	1.140.270,63	1.156.439,17
Ativo Permanente	12.033.686,46	11.774.007,14	Passivo Permanente	0,00	0,00
<b>Saldo Patrimonial</b>				<b>11.850.224,34</b>	<b>11.724.516,32</b>

**Compensações**

Especificação	Exercício Atual	Exercício Anterior	Especificação	Exercício Atual	Exercício Anterior
Saldo dos Atos Potenciais Ativos			Saldo dos Atos Potenciais Passivos		
Garantias e Contragarantias Recebidas	0,00	0,00	Garantias e Contragarantias Concedidas	0,00	0,00
Direitos Conveniados e Outros Instrumentos	0,00	0,00	Direitos Conveniados e Outros Instrumentos	0,00	0,00
Direitos Contratuais	0,00	0,00	Obrigações Contratuais	0,00	0,00
Outros Atos Potenciais do Ativo	0,00	0,00	Outros Atos Potenciais do Passivo	0,00	0,00
<b>Total</b>	<b>0,00</b>	<b>0,00</b>	<b>Total</b>	<b>0,00</b>	<b>0,00</b>



**Prefeitura Municipal de Banabuiu**

Balanco Patrimonial

13 - Secretaria de Infraestrutura

Exercício: 2023

Período: 01/01/2023 a 10/04/2023

DCASP (Art. 1º, III da Portaria nº 700 de 10 de Dezembro de 2014)

*Diogo Torquato Almeida*

---

FINANCE GESTAO CONTABIL S/S

Contador CRC:914/O

*Francisco Carlos Farias*  
FRANCISCO CARLOS FARIAS  
SECRETÁRIO



---

**Notas Explicativas**

---

**Nota 1 - Aspectos Gerais**

O Balanco Patrimonial evidencia a situação patrimonial da entidade em 10 de Abril de 2023.

Mediante sua observação, é possível conhecer qualitativa e quantitativamente a composição dos bens e direitos (ativos), das obrigações (passivos), e dos capitais, reservas e resultados acumulados (patrimônio líquido).

Por exigência dos novos modelos da Secretaria do Tesouro Nacional, convencionou-se que os ativos segregam-se em circulante e não circulante, por outro lado, firmou-se que os passivos segregam-se também em circulante e não circulante. Por fim, são também apresentados o Patrimônio Líquido e o grupo de contas de compensação.

Podem-se utilizar as seguintes definições para analisar o Balanco Patrimonial:

**Ativo** - Compreende os recursos controlados pela entidade como resultado de eventos passados e do qual se espera que fluam futuros benefícios econômicos para a entidade.

**Ativo Circulante** - Compreende os ativos que atendam a qualquer um dos seguintes critérios: seja caixa ou equivalente de caixa; sejam realizáveis ou mantidos para venda ou consumo dentro do ciclo operacional da entidade; sejam mantidos primariamente para negociação; que tiverem a expectativa de realização até doze meses da data das demonstrações contábeis.

**Ativo Não Circulante** - Compreende os ativos realizáveis após os doze meses seguintes à data de publicação das demonstrações contábeis, sendo composto por ativo realizável a longo prazo, investimentos, imobilizado e intangível.

**Passivo** - Compreendem as obrigações presentes da entidade, derivadas de eventos passados, cuja liquidação se espera que resulte na saída de recursos da entidade capazes de gerar benefícios econômicos.

**Passivo Circulante** - Compreende as obrigações conhecidas e estimadas que atendam a qualquer um dos seguintes critérios: tenham prazos estabelecidos ou esperados dentro do ciclo operacional da entidade; sejam mantidos primariamente para negociação; tenham prazos estabelecidos ou esperados até doze meses após a data das demonstrações contábeis.

**Passivo Não Circulante** - Compreende as obrigações conhecidas e estimadas que não atendam a nenhum dos critérios para serem classificadas no passivo circulante.

**Patrimônio Líquido** - É o interesse residual nos ativos da entidade depois de deduzidos todos os seus passivos.





---

**Notas Explicativas**

---

Superávit Financeiro - Corresponde a diferença positiva entre o ativo financeiro e o passivo financeiro. Para fins de abertura de crédito adicional, devem-se conjugar, ainda, os saldos dos créditos adicionais transferidos e as operações de crédito a eles vinculadas, em cumprimento ao parágrafo 2º do artigo 43 da Lei nº 4.320/1964.

**Nota 2 - Critérios Contábeis de Mensuração dos Ativos**

Os ativos estão segregados em “circulante” e “não circulante”, com base em seus atributos de conversibilidade e exigibilidade.

Os ativos estão classificados como circulantes quando satisfazem a um dos seguintes critérios:

- estão disponíveis para realização imediata;
- têm a expectativa de realização até doze meses após a data das demonstrações contábeis.

O caixa ou equivalente de caixa apresenta uma redução em suas disponibilidades em relação ao ano anterior.

Os demais ativos estão classificados como não circulantes.

O ativo não circulante da entidade está representado pelas contas:

IMOBILIZADO: R\$ 12.020.436,53 (DOZE MILHOES VINTE MIL QUATROCENTOS E TRINTA E SEIS REAIS E CINQUENTA E TRES CENTAVOS)

Os bens móveis são reconhecidos inicialmente com base no valor de aquisição, produção ou construção, incluídos os custos de compra, impostos recuperáveis e outros custos necessários para colocar o bem em uso ou funcionamento.

Os gastos posteriores à aquisição ou ao registro do bem do ativo imobilizado são incorporados quando houver a possibilidade de geração de benefícios econômicos futuros ou potenciais de serviços.

O Conselho Federal de Contabilidade estabeleceu critérios e procedimentos para o registro contábil da depreciação no setor público, com adoção de forma obrigatória para os fatos ocorridos a partir de 1º de janeiro de 2010, conforme disposto na Norma Brasileira de Contabilidade - NBC T 16.9.

Durante o exercício de 2023 não foi realizado a depreciação dos Bens Móveis.



### **Notas Explicativas**

O Município, através da Controladoria Geral do Município, iniciou um levantamento de todos os bens imóveis do município, seu cadastro cartográfico e posterior registro no sistema SIM, que trará os valores reais ao Balanço. Diante do grande volume de bens imóveis a serem reavaliados e com base na NBC T 19.6 Reavaliação de Ativos no item 19.6.5.1, ainda não concluso.

#### **Nota 3 - Critérios Contábeis de Mensuração dos Passivos**

Os passivos estão segregados em "circulante" e "não circulante", com base em seus atributos de conversibilidade e exigibilidade.

Os passivos classificados como circulantes correspondem a valores exigíveis até doze meses após a data das demonstrações contábeis.

Com a adequação às Novas Normas de Contabilidade Aplicadas ao Setor Público, os Restos a Pagar Não Processados não fazem parte do Passivo, porém continuam sendo uma obrigação inclusa no Passivo Financeiro, para efeitos de cálculo do Saldo Patrimonial e superávit ou déficit financeiro.

As contas do passivo circulante evidenciadas no Balanço Patrimonial foram:

OBRIGAÇÕES TRABALHISTAS, PREVIDENCIÁRIAS E ASSISTENCIAIS A PAGAR A CURTO PRAZO: R\$ 147.049,57 (CENTO E QUARENTA E SETE MIL QUARENTA E NOVE REAIS E CINQUENTA E SETE CENTAVOS)

FORNECEDORES E CONTAS A PAGAR A CURTO PRAZO: R\$ 669.722,78 (SEISCENTOS E SESENTA E NOVE MIL SETECENTOS E VINTE E DOIS REAIS E SETENTA E OITO CENTAVOS)

ADIANTAMENTO DE CLIENTES E DEMAIS OBRIGAÇÕES A CURTO PRAZO: R\$ 323.498,28 (TREZENTOS E VINTE E TRES MIL QUATROCENTOS E NOVENTA E OITO REAIS E VINTE E OITO CENTAVOS)

Não existem contas no passivo não circulante

#### **Nota 4 - Critérios Contábeis de Mensuração do Patrimônio Líquido**

Com a adequação às Novas Normas de Contabilidade Aplicadas ao Setor Público, os Restos a Pagar Não Processados não fazem parte do Passivo.

O Patrimônio Líquido apresenta saldo de R\$ 11.850.224,34 (ONZE MILHOES OITOCENTOS E CINQUENTA MIL DUZENTOS E VINTE E QUATRO REAIS E TRINTA E QUATRO CENTAVOS).



**Prefeitura Municipal de Banabuiu**

Balanço Patrimonial

13 - Secretaria de Infraestrutura

Exercício: 2023

Período: 01/01/2023 a 10/04/2023

DCASP (Art. 1º, III da Portaria nº 700 de 10 de Dezembro de 2014)

---

**Notas Explicativas**

---

*Diogo Torquato Almeida*

---

FINANCE GESTAO CONTABIL S/S  
Contador CRC:914/O

*Francisco Carlos Farias*  
FRANCISCO CARLOS FARIAS  
SECRETÁRIO



Variações Patrimoniais Quantitativas

	Exercício Atual	Exercício Anterior		Exercício Atual	Exercício Anterior
VARIAÇÃO PATRIMONIAL AUMENTATIVA	3.776.739,88	14.393.846,37	VARIAÇÃO PATRIMONIAL DIMINUTIVA	3.651.031,86	11.316.411,76
CONTRIBUIÇÕES	35.480,26	0,00	PESSOAL E ENCARGOS	1.053.764,41	3.454.176,96
CONTRIBUIÇÃO DE ILUMINAÇÃO PÚBLICA	35.480,26	0,00	REMUNERAÇÃO A PESSOAL	919.855,63	3.356.109,05
CONTRIBUIÇÃO DE ILUMINAÇÃO PÚBLICA - CONSOLIDAÇÃO	35.480,26	0,00	REMUNERAÇÃO A PESSOAL ATIVO CIVIL – ABRANGIDOS PELO RPPS	919.855,63	3.356.109,05
CONTRIBUIÇÃO DE ILUMINAÇÃO PÚBLICA	35.480,26	0,00	REMUNERAÇÃO A PESSOAL ATIVO CIVIL – ABRANGIDOS PELO RPF	919.855,63	3.356.109,05
VARIAÇÕES PATRIMONIAIS AUMENTATIVAS FINANCEIRAS	0,56	0,00	VENCIMENTOS E VANTAGENS FIXAS - PESSOAL CIVIL - RPPS	919.855,63	3.356.109,05
REMUNERAÇÃO DE DEPÓSITOS BANCÁRIOS E APLICAÇÕES FINANCEIRAS	0,56	0,00	VENCIMENTOS E SALÁRIOS	919.855,63	3.356.109,05
REMUNERAÇÃO DE DEPÓSITOS BANCÁRIOS	0,56	0,00	ENCARGOS PATRONAIS	133.908,78	98.067,91
REMUNERAÇÃO DE DEPÓSITOS BANCÁRIOS - CONSOLIDAÇÃO	0,56	0,00	ENCARGOS PATRONAIS - RGPS	133.908,78	98.067,91
RENDIMENTO DEPOSITO BANCARIO	0,56	0,00	ENCARGOS PATRONAIS - RGPS - INTER OFSS - UNIÃO	133.908,78	98.067,91
TRANSFERÊNCIAS E DELEGAÇÕES RECEBIDAS	3.741.259,06	14.380.594,15	CONTRIBUIÇÕES PREVIDENCIÁRIAS - INSS	133.908,78	98.067,91
TRANSFERÊNCIAS INTRAGOVERNAMENTAIS	3.741.134,42	14.380.594,15	USO DE BENS, SERVIÇOS E CONSUMO DE CAPITAL FIXO	2.552.980,46	7.700.208,66
TRANSFERÊNCIAS RECEBIDAS PARA A EXECUÇÃO ORÇAMENTÁRIA	3.741.134,42	14.380.594,15	USO DE MATERIAL DE CONSUMO	899.621,42	3.611.338,13
TRANSFERÊNCIAS RECEBIDAS PARA A EXECUÇÃO ORÇAMENTÁRIA	3.741.134,42	14.380.594,15	CONSUMO DE MATERIAL	899.621,42	3.611.338,13
REPASSE RECEBIDO	3.741.134,42	14.380.594,15	CONSUMO DE MATERIAL - CONSOLIDAÇÃO	899.621,42	3.611.338,13
TRANSFERÊNCIAS INTER GVERNAMENTAIS	124,64	0,00	OUTROS MATERIAIS DE CONSUMO	899.621,42	3.611.338,13
TRANSFERÊNCIAS CONSTITUCIONAIS E LEGAIS DE RECEITAS	124,64	0,00	SERVIÇOS	1.653.359,04	4.088.870,53
TRANSFERÊNCIAS CONSTITUCIONAIS E LEGAIS DE RECEITAS - INT	124,64	0,00	SERVIÇOS TERCEIROS - PF	130.121,25	825.268,81
COTA-PARTE DA CONTRIBUIÇÃO DE INTERVENÇÃO NO DOM	124,64	0,00	SERVIÇOS TERCEIROS - PF - CONSOLIDAÇÃO	130.121,25	825.268,81
VALORIZAÇÃO E GANHOS COM ATIVOS E DESINCORPORAÇÃO DE PAS	0,00	13.252,22	OUTROS SERVICOS PRESTADOS POR PESSOA FISICA	130.121,25	825.268,81
GANHOS COM INCORPORAÇÃO DE ATIVOS	0,00	13.249,93	SERVIÇOS TERCEIROS - PJ	1.523.237,79	3.263.601,72
OUTROS GANHOS COM INCORPORAÇÃO DE ATIVOS	0,00	13.249,93	SERVIÇOS TERCEIROS - PJ - CONSOLIDAÇÃO	1.523.237,79	3.263.601,72
OUTROS GANHOS COM INCORPORAÇÃO DE ATIVOS - CONSOLIDAÇÃO	0,00	13.249,93	OUTROS SERVIÇOS TERCEIROS - PJ	1.523.237,79	3.263.601,72
OUTROS GANHOS COM INCORPORAÇÃO DE ATIVOS	0,00	13.249,93	TRANSFERÊNCIAS E DELEGAÇÕES CONCEDIDAS	44.286,99	162.026,14
GANHOS COM DESINCORPORAÇÃO DE PASSIVOS	0,00	2,29	TRANSFERÊNCIAS INTRAGOVERNAMENTAIS	44.286,99	162.026,14
GANHOS COM DESINCORPORAÇÃO DE PASSIVOS - CONSOLIDAÇÃO	0,00	2,29	TRANSFERÊNCIAS CONCEDIDAS PARA A EXECUÇÃO ORÇAMENTÁRIA	44.286,99	162.026,14
GANHOS COM DESINCORPORAÇÃO DE PASSIVOS	0,00	2,29	TRANSFERÊNCIAS CONCEDIDAS PARA A EXECUÇÃO ORÇAMENTÁRIA	44.286,99	162.026,14
			REPASSE CONCEDIDO	44.286,99	162.026,14
<b>Resultado Patrimonial do Exercício - Superávit</b>				<b>125.708,02</b>	<b>3.077.434,61</b>



Variações Patrimoniais Qualitativas

	Exercício Atual	Exercício Anterior
Incorporação de Ativo	259.679,32	2.323.918,91
Desincorporação de Passivo	0,00	0,00
Incorporação de Passivo	0,00	0,00
Desincorporação de Ativo	0,00	0,00

*Diego Torquato Almeida*

FINANCE GESTAO CONTABIL S/S

Contador CRC:914/O

*Francisco Carlos Farias*  
FRANCISCO CARLOS FARIAS  
SECRETÁRIO



---

### Notas Explicativas

---

#### Nota 1 - Aspectos Gerais

A Demonstração das Variações Patrimoniais - DVP evidencia as variações quantitativas, o resultado patrimonial e as variações qualitativas decorrentes da execução orçamentária. As variações quantitativas são decorrentes de transações no setor público que aumentam ou diminuem o patrimônio líquido, e as variações qualitativas são decorrentes de transações no setor público que alteram a composição dos elementos patrimoniais sem afetar o patrimônio líquido. O resultado patrimonial do período é apurado pelo confronto entre as variações quantitativas aumentativas e diminutivas.

A Demonstração das Variações Patrimoniais - DVP evidencia as alterações ocorridas no patrimônio do Município durante o exercício financeiro, resultantes ou independentes da execução orçamentária. A DVP revela o Resultado Patrimonial, que pode ser positivo ou negativo, dependendo do resultado líquido das variações positivas e negativas.

A Demonstração das Variações Patrimoniais está prevista no art. 104 da Lei Federal nº 4.320/64, que assim define esse demonstrativo:

**“A Demonstração das Variações Patrimoniais evidenciará as alterações verificadas no patrimônio, resultantes ou independentes da execução orçamentária, e indicará o resultado patrimonial do exercício.”**

Contudo, com o advento das NBCASP - Normas Brasileiras de Contabilidade Aplicadas ao Setor Público, e de acordo com o MCASP - Manual de Contabilidade Aplicada ao Setor Público da STN - Secretaria do Tesouro Nacional, o referido demonstrativo sofreu algumas alterações para o exercício de 2015, de forma a evidenciar as variações patrimoniais quantitativas e qualitativas.

Entende-se por variações patrimoniais quantitativas aquelas decorrentes de transações no setor público que aumentam ou diminuem o patrimônio líquido, e são divididas em Variações Patrimoniais Aumentativas e Diminutivas.

Entende-se por variações patrimoniais qualitativas aquelas decorrentes da execução orçamentária que consistem em incorporação e desincorporação de ativos, bem como incorporação e desincorporação de passivos.

#### Nota 2 - Variações Patrimoniais Aumentativas

As variações patrimoniais aumentativas que nesta Prestação de Contas representam R\$ 3.776.739,88(TRES MILHOES SETECENTOS E SETENTA E SEIS MIL SETECENTOS E TRINTA E NOVE REAIS E OITENTA E OITO CENTAVOS) são decorrentes de transações no setor público que aumentam o patrimônio, notadamente destacadas pela receitas orçamentárias arrecadadas, valorizações e ganhos com ativo ou desincorporação de passivos (amortização ou interveniências passivas), além das deduções ao FUNDEB.



---

**Notas Explicativas**

---

**Nota 3 - Variações patrimoniais diminutivas**

As variações patrimoniais diminutivas que nesta Prestação de Contas representam R\$ 3.651.031,86(TRES MILHOES SEISCENTOS E CINQUENTA E UM MIL TRINTA E UM REAIS E OITENTA E SEIS CENTAVOS), são decorrentes de transações no setor público que diminuem o patrimônio. Dentre as variações diminutivas podemos destacar os repasses concedidos as demais unidades orçamentárias (transferências financeiras entre gestões).

*Diogo Torquato Almeida*

---

FINANCE GESTAO CONTABIL S/S  
Contador CRC:914/O

*Francisco Carlos Farias*  
FRANCISCO CARLOS FARIAS  
SECRETÁRIO



	Exercício Atual	Exercício Anterior
<b>Fluxo de Caixa das Atividades das Operações</b>		
<b>Ingressos</b>	3.949.305,64	15.348.709,04
Receitas Derivadas e Originárias	35.480,82	0,00
Transferências Correntes Recebidas	124,64	0,00
Outros Ingressos Operacionais	3.913.700,18	15.348.709,04
<b>Desembolsos</b>	3.866.506,48	12.639.866,84
Pessoal e Demais Despesas	3.182.053,15	10.773.082,46
Juros e Encargos da Dívida	0,00	0,00
Transferências Concedidas	0,00	0,00
Outros Desembolsos Operacionais	684.453,33	1.866.784,38
<b>Fluxo de Caixa Líquido das Atividades Operacionais (I)</b>	82.799,16	2.708.842,20
<b>Fluxo de Caixa das Atividades de Investimento</b>		
<b>Ingressos</b>	0,00	0,00
Alienação de Bens	0,00	0,00
Amortização de Empréstimos e Financiamentos Concedidos	0,00	0,00
Outros Ingressos de Investimentos	0,00	0,00
<b>Desembolsos</b>	259.679,32	2.186.648,91
Aquisição de Ativo Não Circulante	259.679,32	2.186.648,91
Concessão de Empréstimos e Financiamentos	0,00	0,00
Outros Desembolsos de Investimentos	0,00	0,00
<b>Fluxo de Caixa Líquido das Atividades de Investimento (II)</b>	-259.679,32	-2.186.648,91
<b>Fluxo de Caixa das Atividades de Financiamento</b>		





	Exercício Atual	Exercício Anterior
<b>Ingressos</b>	0,00	0,00
Operações de Crédito	0,00	0,00
Integralização do Capital Social de Empresas Dependentes	0,00	0,00
Transferências de Capital Recebidas	0,00	0,00
Outros Ingressos de Financiamentos	0,00	0,00
<b>Desembolsos</b>	0,00	0,00
Amortização/Refinanciamento da Dívida	0,00	0,00
Outros Desembolsos de Financiamentos	0,00	0,00
<b>Fluxo de Caixa Líquido das Atividades de Financiamento (III)</b>	0,00	0,00
<b>Geração Líquida de Caixa e Equivalente de Caixa (I + II + III)</b>	-176.880,16	522.193,29
Caixa e Equivalente de Caixa Inicial	680.058,49	157.865,20
Caixa e Equivalente de Caixa Final	503.178,33	680.058,49
<b>Quadro de Receitas Derivadas e Originárias</b>		
Receita Tributária	0,00	0,00
Receita de Contribuições	35.480,26	0,00
Receita Patrimonial	0,56	0,00
Receita Agropecuária	0,00	0,00
Receita Industrial	0,00	0,00
Receita de Serviços	0,00	0,00
Remuneração das Disponibilidades	0,00	0,00
Outras Receitas Derivadas e Originárias	0,00	0,00
<b>Total das Receitas Derivadas e Originárias</b>	35.480,82	0,00



	Exercício Atual	Exercício Anterior
<b>Quadro de Transferências Recebidas e Concedidas</b>		
<b>Transferências Recebidas</b>		
Intergovernamentais	124,64	0,00
da União	0,00	0,00
de Estados e Distrito Federal	124,64	0,00
de Municípios	0,00	0,00
Intragovernamentais	0,00	0,00
Outras Transferências Recebidas	0,00	0,00
<b>Total das Transferências Recebidas</b>	<b>124,64</b>	<b>0,00</b>
<b>Transferências Concedidas</b>		
Intergovernamentais	0,00	0,00
da União	0,00	0,00
de Estados e Distrito Federal	0,00	0,00
de Municípios	0,00	0,00
Intragovernamentais	0,00	0,00
<b>Total das Transferências Concedidas</b>	<b>0,00</b>	<b>0,00</b>
<b>Quadro de Desembolsos de Pessoal e Demais Despesas por Função</b>		
Urbanismo	2.507.264,68	10.435.133,46
Energia	674.788,47	128.106,66
Transporte	0,00	209.842,34
<b>Total dos Desembolsos de Pessoal e Demais Despesas por Função</b>	<b>3.182.053,15</b>	<b>10.773.082,46</b>



**Prefeitura Municipal de Banabuiu**

Demonstração dos Fluxos de Caixa

13 - Secretaria de Infraestrutura

Exercício: 2023

Período: 01/01/2023 a 10/04/2023

DCASP (Art. 1º, III da Portaria nº 700 de 10 de Dezembro de 2014)

	Exercício Atual	Exercício Anterior
<b>Quadro de Desembolsos de Juros e Encargos da Dívida</b>		
Juros e Correção Monetária da Dívida Interna	0,00	0,00
Juros e Correção Monetária da Dívida Externa	0,00	0,00
Outros Encargos da Dívida	0,00	0,00
<b>Total dos Juros e Encargos da Dívida</b>	<b>0,00</b>	<b>0,00</b>

*Diego Torquato Almeida*

FINANCE GESTAO CONTABIL S/S  
Contador CRC:914/O

*Francisco Carlos Farias*  
FRANCISCO CARLOS FARIAS  
SECRETÁRIO



---

**Notas Explicativas**

---

**Nota 1 - Aspectos Gerais**

A Demonstração dos Fluxos de Caixa (DFC) apresenta as entradas e saídas de caixa classificadas em fluxos operacional, de investimento e de financiamento.

**Fluxo de Caixa das Atividades Operacionais**

• Ingressos das Operações

Compreendem as receitas relativas às atividades operacionais líquidas das respectivas deduções e as transferências recebidas.

• Desembolsos das Operações

Compreendem as despesas relativas às atividades operacionais, demonstrando-se os desembolsos de pessoal, os juros e encargos sobre a dívida e as transferências concedidas.

**Fluxo de Caixa das Atividades de Investimento**

• Ingressos de Investimento

Compreendem as receitas referentes à alienação de ativos não circulantes e de amortização de empréstimos e financiamentos concedidos.

• Desembolsos de Investimento

Compreendem as despesas referentes à aquisição de ativos não circulantes e as concessões de empréstimos e financiamentos.

**Fluxo de Caixa das Atividades de Financiamento**

• Ingressos de Financiamento

Compreendem as obtenções de empréstimos, financiamentos e demais operações de crédito, inclusive o refinanciamento da dívida. Compreendem também a integralização do capital social de empresas dependentes.

DFC é elaborada utilizando-se contas da classe 6 (Controles da Execução do Planejamento e Orçamento), com filtros pelas naturezas orçamentárias de receitas e de despesas. Também faz uso, quando necessário, de outras contas e filtros necessários para marcar a movimentação extraorçamentária que eventualmente transitar pela conta Caixa e Equivalentes de Caixa.

DFC é elaborada pelo método direto e evidencia as movimentações ocorridas na conta Caixa e Equivalentes de Caixa, segregados nos fluxos das operações, dos investimentos e dos financiamentos.

A soma dos três fluxos deverá corresponder à diferença entre o saldo de Caixa e Equivalentes de Caixa do exercício em relação ao saldo de Caixa e Equivalentes de Caixa do exercício anterior.



**Notas Explicativas**

**Nota 2 - Geração Líquida de Caixa e Equivalente de Caixa:**

- Fluxo de Caixa Líquido das Atividades Operacionais.....:	R\$	82.799,16
- Fluxo de Caixa Líquido das Atividades de Investimento..:	R\$	-259.679,32
- Fluxo de Caixa Líquido das Atividades de Financiamento.:	R\$	0,00
- TOTAL.:	R\$	-176.880,16
- Caixa e Equivalente de Caixa Inicial.....:	R\$	680.058,49
- Caixa e Equivalente de Caixa Final..... :	R\$	503.178,33

*Diego Torquato Almeida*

FINANCE GESTAO CONTABIL S/S  
Contador CRC:914/O

*Francisco Carlos Farias*  
FRANCISCO CARLOS FARIAS  
SECRETÁRIO



## **BENS IMÓVEIS INCORPORADOS**

Relatório de Liquidações

<b>Unidade Gestora:</b>	<b>SECRETARIA DE INFRAESTRUTURA</b>
<b>Unidade Orçamentária:</b>	<b>0701 - SECRETARIA DE INFRA-ESTRUTURA</b>
<b>Funcional Programática:</b>	<b>15.122.0002.1.014.0000 Ampliação, Manutenção, Reforma e Adequação de Prédios Públicos Municipais</b>
<b>Natureza da Despesa:</b>	<b>4.4.90.51.00 Obras e Instalações</b>

Data Liq.	Nota Fiscal	Var. Pat.	Nº Emp.	Data Emp.	Nome do credor	Vir Empenhado R\$	Vir Liquidado R\$	Vir a Liquidar R\$	Total Pago:	Liquidado Pagar
30/01/2023	458		30010015	30/01/2023	LOPES CALISTO E CALISTO LTDA	81.818,63	81.818,63	0,00	81.818,63	0,00
					Histórico: 4ª MEDIÇÃO PARA PRESTAÇÃO DE SERVIÇOS NA EXECUÇÃO DO PROJETO DE URBANIZAÇÃO DA AV. ADILIA CAJAZEIRAS E CANTEIROS DA AV. VALDIR LEOPECIO E RUAS DO MUNICÍPIO DE BANABUIÚ/CE, DE RESPONSABILIDADE DA SECRETARIA DE INFRA ESTRUTURA					
07/02/2023	287		02010448	02/01/2023	RG2 TERRAPLENAGEM LTDA	67.529,99	67.529,99	0,00	67.529,99	0,00
					Histórico: CONTRATAÇÃO DE EMPRESA ESPECIALIZADA PARA EXECUÇÃO DO PROJETO DE PAVIMENTAÇÃO EM PEDRA TOSCA NO MUNICÍPIO DE BANABUIÚ/CE NAS DIVERSAS RUAS NA SEDE- MAPP 3674, DE RESPONSABILIDADE DA SECRETARIA DE INFRA ESTRUTURA.					
01/03/2023	463		01020022	01/02/2023	LOPES CALISTO E CALISTO LTDA	54.262,75	54.262,75	0,00	54.262,75	0,00
					Histórico: PRESTAÇÃO DE SERVIÇOS NA EXECUÇÃO DO PROJETO DE URBANIZAÇÃO DA AV. ADILIA CAJAZEIRAS E CANTEIROS DA AV. VALDIR LEOPECIO E RUAS DO MUNICÍPIO DE BANABUIÚ/CE, DE RESPONSABILIDADE DA SECRETARIA DE INFRA ESTRUTURA. 5ª MEDIÇÃO.					
30/03/2023	471		29030004	29/03/2023	LOPES CALISTO E CALISTO LTDA	56.067,95	56.067,95	0,00	56.067,95	0,00
					Histórico: PRESTAÇÃO DE SERVIÇOS NA EXECUÇÃO DO PROJETO DE URBANIZAÇÃO DA AV. ADILIA CAJAZEIRAS E CANTEIROS DA AV. VALDIR LEOPECIO E RUAS DO MUNICÍPIO DE BANABUIÚ/CE, DE RESPONSABILIDADE DA SECRETARIA DE INFRA ESTRUTURA/SEINFRA, REFERENTE A 6ª MEDIÇÃO, CONFORME CONTRATO Nº 2022071903.					
<b>Totais por Natureza R\$:</b>						259.679,32			259.679,32	
<b>Totais por Funcional Programática R\$:</b>						259.679,32			259.679,32	
<b>Totais por Unidade Orçamentária R\$:</b>						259.679,32			259.679,32	
<b>Total por Unidade Gestora R\$:</b>						259.679,32			259.679,32	
<b>Totais Gerais R\$:</b>						259.679,32			259.679,32	

Unidade Gestora:  
**SECRETARIA DE INFRAESTRUTURA**

**PRESTAÇÃO DE CONTAS DE GESTÃO**  
**Exercício Financeiro**  
**2 0 2 3**

(Período: 01/01/2023 a 10/04/2023)

**CONTAS DE GESTÃO – IN-TCM/CE Nº 03/2013**  
**III – Anexos Auxiliares**





Receita e Despesa Segundo as Categorias Econômicas

(em R\$ 1,00)

Adendo II a Portaria SOF No. 03, de 04 de Fevereiro de 1985  
Anexo 1, da Lei No. 4.320/64

Receitas		Despesas	
<b>Receitas Correntes</b>	<b>35.605,46</b>	<b>Despesas Correntes</b>	<b>4.824.394,55</b>
Contribuições	35.480,26	Pessoal e Encargos Sociais	1.503.908,78
Receita Patrimonial	0,56	Outras Despesas Correntes	3.320.485,77
Transferências Correntes	124,64	<b>Despesas de Capital</b>	<b>398.019,75</b>
DEFICIT Corrente	4.788.789,09	Investimentos	398.019,75
<b>Deduções da Receita Corrente</b>	<b>0,00</b>		
Deduções do FUNDEB	0,00		
Deduções da Receita Patrimonial	0,00		
<b>Receitas de Capital</b>	<b>0,00</b>		
DEFICIT Capital	398.019,75		
<b>R E S U M O</b>			
Receitas Correntes	35.605,46	Despesas	4.824.394,55
Receitas de Capital	0,00	Despesas de Capital	398.019,75
Receitas Correntes Intra-Orçamentárias	0,00		
Déficit	5.186.808,84		
<b>Total Geral do Anexo 01:</b>	<b>5.222.414,30</b>		<b>5.222.414,30</b>

*Diego Torquato Almeida*

FINANCE GESTAO CONTABIL S/S  
CRC:914/O

*Francisco Carlos Farias*  
FRANCISCO CARLOS FARIAS  
SECRETÁRIO

*[Handwritten mark]*



**Receitas Segundo as Categorias Econômicas**

Anexo 2, da Lei nº 4320, de 17/03/64 (Portaria SOF nº 8, de 04/02/85)

(em R\$ 1,00)

Código	Especificação	Detalhamento	Fonte	Cat. Econômica
1000.00.00.00.00	Receitas Correntes			35.605,46
1200.00.00.00.00	Contribuições		35.480,26	
1240.00.00.00.00	Contribuição para o Custeio do Serviço de Iluminação Pública	35.480,26		
1241.00.00.00.00	Contribuição para o Custeio do Serviço de Iluminação Pública	35.480,26		
1241.50.00.00.00	Contribuição para o Custeio do Serviço de Iluminação Pública	35.480,26		
1241.50.01.00.00	Contribuição para o Custeio do Serviço de Iluminação Pública - Principal	35.480,26		
1300.00.00.00.00	Receita Patrimonial		0,56	
1320.00.00.00.00	Valores Mobiliários	0,56		
1321.00.00.00.00	Juros e Correções Monetárias	0,56		
1321.01.00.00.00	Remuneração de Depósitos Bancários	0,56		
1321.01.01.00.00	Remuneração de Depósitos Bancários - Principal	0,56		
1321.01.01.07.00	Rendimentos de aplicações financeiras - Recursos da CIDE	0,56		
1700.00.00.00.00	Transferências Correntes		124,64	
1720.00.00.00.00	Transferências dos Estados e do Distrito Federal e de suas Entidades	124,64		
1721.00.00.00.00	Participação na Receita dos Estados e Distrito Federal	124,64		
1721.53.00.00.00	Cota-Parte da Contribuição de Intervenção no Domínio Econômico	124,64		
1721.53.01.00.00	Cota-Parte da Contribuição de Intervenção no Domínio Econômico - Principal	124,64		
<b>Total Geral:</b>				<b>35.605,46</b>

*Diego Torquato Almeida*

FINANCE GESTAO CONTABIL S/S

CRC:914/O

*Francisco Carlos Farias*  
FRANCISCO CARLOS FARIAS  
SECRETÁRIO

*torquato*



**Despesa Segundo as Categorias Econômicas**

Anexo 2, da Lei nº 4320, de 17/03/64 (Portaria SOF nº 8, de 04/02/85)

Orgão: 07 Secretaria de Infra-Estrutura

U.O.: 07.01 Secretaria de Infra-Estrutura

Código	Especificação	Desdobramento	Grupo	Cat. Econômica
3.0.00.00.00	Despesas Correntes			4.824.394,55
3.1.00.00.00	Pessoal e Encargos Sociais		1.503.908,78	
3.1.90.00.00	Aplicações Diretas	1.503.908,78		
3.1.90.04.00	Contratação por Tempo Determinado	870.000,00		
3.1.90.11.00	Vencimentos e Vantagens Fixas - Pessoal	500.000,00		
3.1.90.13.00	Obrigações Patronais	133.908,78		
3.3.00.00.00	Outras Despesas Correntes		3.320.485,77	
3.3.90.00.00	Aplicações Diretas	3.320.485,77		
3.3.90.30.00	Material de Consumo	1.238.951,11		
3.3.90.36.00	Outros Serviços De Terceiros - Pessoa Física	304.326,25		
3.3.90.39.00	Outros Serviços de Terceiros - Pessoa	1.777.208,41		
4.0.00.00.00	Despesas de Capital			398.019,75
4.4.00.00.00	Investimentos		398.019,75	
4.4.90.00.00	Aplicações Diretas	398.019,75		
4.4.90.51.00	Obras e Instalações	398.019,75		
Total da Unidade Orçamentária:		5.222.414,30	5.222.414,30	5.222.414,30
			Total Geral:	5.222.414,30

*Diego Torquato Almeida*

FINANCE GESTAO CONTABIL S/S  
CRC:914/O

*Francisco Carlos Farias*  
FRANCISCO CARLOS FARIAS  
SECRETÁRIO

*HP*



**Despesa Segundo as Categorias Econômicas - Consolidado**

Anexo 2, da Lei nº 4320, de 17/03/64 (Portaria SOF nº 8, de 04/02/85)

Código	Especificação	Desdobramento	Grupo	Cat. Econômica
3.0.00.00.00	Despesas Correntes			4.824.394,55
3.1.00.00.00	Pessoal e Encargos Sociais		1.503.908,78	
3.1.90.00.00	Aplicações Diretas	1.503.908,78		
3.1.90.04.00	Contratação por Tempo Determinado	870.000,00		
3.1.90.11.00	Vencimentos e Vantagens Fixas - Pessoal	500.000,00		
3.1.90.13.00	Obrigações Patronais	133.908,78		
3.3.00.00.00	Outras Despesas Correntes		3.320.485,77	
3.3.90.00.00	Aplicações Diretas	3.320.485,77		
3.3.90.30.00	Material de Consumo	1.238.951,11		
3.3.90.36.00	Outros Serviços De Terceiros - Pessoa Física	304.326,25		
3.3.90.39.00	Outros Serviços de Terceiros - Pessoa	1.777.208,41		
4.0.00.00.00	Despesas de Capital			398.019,75
4.4.00.00.00	Investimentos		398.019,75	
4.4.90.00.00	Aplicações Diretas	398.019,75		
4.4.90.51.00	Obras e Instalações	398.019,75		
<b>Total Geral:</b>				<b>5.222.414,30</b>

*Diego Torquato Almeida*

FINANCE GESTAO CONTABIL S/S  
CRC:914/O

*Francisco Carlos Farias*  
FRANCISCO CARLOS FARIAS  
SECRETÁRIO

*[Handwritten mark]*



**Despesas Por Funções, Subfunções e Programas**

Anexo 6, da Lei nº 4320, de 17/03/64 (Portaria SOF nº 8, de 04/02/85)

Orgão: 07 Secretaria de Infra-Estrutura

U.O.: 07.01 Secretaria de Infra-Estrutura

Código	Especificação	Op. Especiais	Projetos	Atividades	Total
15.000.0000	Urbanismo	0,00	446.415,85	4.085.039,98	4.531.455,83
15.122.0000	Administração Geral	0,00	446.415,85	3.979.993,48	4.426.409,33
15.122.0002	Apoio Administrativo	0,00	446.415,85	3.979.993,48	4.426.409,33
15.452.0000	Serviços Urbanos	0,00	0,00	105.046,50	105.046,50
15.452.0015	Gestao Eficiente de Servicos	0,00	0,00	105.046,50	105.046,50
25.000.0000	Energia	0,00	0,00	690.958,47	690.958,47
25.752.0000	Energia Elétrica	0,00	0,00	690.958,47	690.958,47
25.752.0015	Gestao Eficiente de Servicos	0,00	0,00	690.958,47	690.958,47
Total da Unidade Orçamentária:		0,00	446.415,85	4.775.998,45	5.222.414,30
<b>Total Geral:</b>		<b>0,00</b>	<b>446.415,85</b>	<b>4.775.998,45</b>	<b>5.222.414,30</b>

*Diego Torquato Almeida*

FINANCE GESTAO CONTABIL S/S  
CRC:914/O

*Francisco Carlos Farias*  
FRANCISCO CARLOS FARIAS  
SECRETÁRIO

*6/4*



**Despesas Por Funções, Subfunções e Programas**

Anexo 7, da Lei nº 4320, de 17/03/64 (Portaria SOF nº 8, de 04/02/85)

Código	Especificação	Op. Especiais	Projetos	Atividades	Total
15.000.0000	Urbanismo	0,00	446.415,85	4.085.039,98	4.531.455,83
15.122.0000	Administração Geral	0,00	446.415,85	3.979.993,48	4.426.409,33
15.122.0002	Apoio Administrativo	0,00	446.415,85	3.979.993,48	4.426.409,33
15.452.0000	Serviços Urbanos	0,00	0,00	105.046,50	105.046,50
15.452.0015	Gestão Eficiente de Serviços	0,00	0,00	105.046,50	105.046,50
25.000.0000	Energia	0,00	0,00	690.958,47	690.958,47
25.752.0000	Energia Elétrica	0,00	0,00	690.958,47	690.958,47
25.752.0015	Gestão Eficiente de Serviços	0,00	0,00	690.958,47	690.958,47
<b>Total Geral:</b>		<b>0,00</b>	<b>446.415,85</b>	<b>4.775.998,45</b>	<b>5.222.414,30</b>

*Diego Torquato Almeida*

FINANCE GESTAO CONTABIL S/S

CRC:914/O

*Francisco Carlos Farias*  
FRANCISCO CARLOS FARIAS  
SECRETÁRIO

*CF*



**Despesas Por Funções, Subfunções e Programas de Acordo com o Vínculo**

Anexo 8, da Lei nº 4320, de 17/03/64 (Portaria SOF nº 8, de 04/02/85)

Código	Especificação	Ordinário	Vinculado	Total
15.000.0000	Urbanismo	4.483.099,63	48.356,20	4.531.455,83
15.122.0000	Administração Geral	4.378.053,13	48.356,20	4.426.409,33
15.122.0002	Apoio Administrativo	4.378.053,13	48.356,20	4.426.409,33
15.452.0000	Serviços Urbanos	105.046,50	0,00	105.046,50
15.452.0015	Gestão Eficiente de Serviços Urbanos	105.046,50	0,00	105.046,50
25.000.0000	Energia	0,00	690.958,47	690.958,47
25.752.0000	Energia Elétrica	0,00	690.958,47	690.958,47
25.752.0015	Gestão Eficiente de Serviços Urbanos	0,00	690.958,47	690.958,47
<b>Total Geral:</b>		<b>4.483.099,63</b>	<b>739.314,67</b>	<b>5.222.414,30</b>

*Diogo Torquato Almeida*

FINANCE GESTAO CONTABIL S/S  
CRC:914/O

*Francisco Carlos Farias*  
FRANCISCO CARLOS FARIAS  
SECRETÁRIO

*col/4*



**Despesas por Órgãos e Funções**

Anexo 9, da Lei nº 4320, de 17/03/64 (Portaria SOF nº 8, de 04/02/85)

Unidade Orçamentária	Legislativa	Judiciária	Essencial à Justiça	Administração
Secretaria de Infra-Estrutura	0,00	0,00	0,00	0,00
<b>Total Geral:</b>	<b>0,00</b>	<b>0,00</b>	<b>0,00</b>	<b>0,00</b>





**Despesas por Órgãos e Funções**

Anexo 9, da Lei nº 4320, de 17/03/64 (Portaria SOF nº 8, de 04/02/85)

Unidade Orçamentária	Defesa Nacional	Segurança Pública	Relações Exteriores	Assistência Social
Secretaria de Infra-Estrutura	0,00	0,00	0,00	0,00
<b>Total Geral:</b>	<b>0,00</b>	<b>0,00</b>	<b>0,00</b>	<b>0,00</b>



**Despesas por Órgãos e Funções**

Anexo 9, da Lei nº 4320, de 17/03/64 (Portaria SOF nº 8, de 04/02/85)

Unidade Orçamentária	Previdência Social	Saúde	Trabalho	Educação
Secretaria de Infra-Estrutura	0,00	0,00	0,00	0,00
<b>Total Geral:</b>	<b>0,00</b>	<b>0,00</b>	<b>0,00</b>	<b>0,00</b>

*[Handwritten signature]*



**Despesas por Órgãos e Funções**

Anexo 9, da Lei nº 4320, de 17/03/64 (Portaria SOF nº 8, de 04/02/85)

Unidade Orçamentária	Cultura	Direito da Cidadania	Urbanismo	Habitação
Secretaria de Infra-Estrutura	0,00	0,00	4.531.455,83	0,00
<b>Total Geral:</b>	<b>0,00</b>	<b>0,00</b>	<b>4.531.455,83</b>	<b>0,00</b>



**Despesas por Órgãos e Funções**

Anexo 9, da Lei nº 4320, de 17/03/64 (Portaria SOF nº 8, de 04/02/85)

Unidade Orçamentária	Saneamento	Gestão Ambiental	Ciência e Tecnologia	Agricultura
Secretaria de Infra-Estrutura	0,00	0,00	0,00	0,00
<b>Total Geral:</b>	<b>0,00</b>	<b>0,00</b>	<b>0,00</b>	<b>0,00</b>



**Despesas por Órgãos e Funções**

Anexo 9, da Lei nº 4320, de 17/03/64 (Portaria SOF nº 8, de 04/02/85)

Unidade Orçamentária	Organização Agrária	Indústria	Comércio e Serviços	Comunicações
Secretaria de Infra-Estrutura	0,00	0,00	0,00	0,00
<b>Total Geral:</b>	<b>0,00</b>	<b>0,00</b>	<b>0,00</b>	<b>0,00</b>



**Despesas por Órgãos e Funções**

Anexo 9, da Lei nº 4320, de 17/03/64 (Portaria SOF nº 8, de 04/02/85)

Unidade Orçamentária	Energia	Transporte	Desporto e Lazer	Encargos Especiais	Total
Secretaria de Infra-Estrutura	690.958,47	0,00	0,00	0,00	5.222.414,30
<b>Total Geral:</b>	<b>690.958,47</b>	<b>0,00</b>	<b>0,00</b>	<b>0,00</b>	<b>5.222.414,30</b>

*Diogo Torquato Almeida*

FINANCE GESTAO CONTABIL S/S  
CRC:914/O

*Francisco Carlos Farias*  
FRANCISCO CARLOS FARIAS  
SECRETÁRIO

*[Handwritten mark]*



**Comparativo da Receita Orçada com a Arrecadada**

Anexo 10, da Lei nº 4320, de 17/03/64 (Portaria SOF nº 8, de

(em R\$ 1,00)

Código	Especificação	Orçada R\$	Arrecadada R\$	Diferença para +/-
1000.00.00.00.00	Receitas Correntes	287.000,00	35.605,46	251.394,54 (-)
1200.00.00.00.00	Contribuições	150.000,00	35.480,26	114.519,74 (-)
1240.00.00.00.00	Contribuição para o Custeio do Serviço de Iluminação Pública	150.000,00	35.480,26	114.519,74 (-)
1241.00.00.00.00	Contribuição para o Custeio do Serviço de Iluminação Pública	150.000,00	35.480,26	114.519,74 (-)
1241.50.00.00.00	Contribuição para o Custeio do Serviço de Iluminação Pública	150.000,00	35.480,26	114.519,74 (-)
1241.50.01.00.00	Contribuição para o Custeio do Serviço de Iluminação Pública - Principal	150.000,00	35.480,26	114.519,74 (-)
1300.00.00.00.00	Receita Patrimonial	1.000,00	0,56	999,44 (-)
1320.00.00.00.00	Valores Mobiliários	1.000,00	0,56	999,44 (-)
1321.00.00.00.00	Juros e Correções Monetárias	1.000,00	0,56	999,44 (-)
1321.01.00.00.00	Remuneração de Depósitos Bancários	1.000,00	0,56	999,44 (-)
1321.01.01.00.00	Remuneração de Depósitos Bancários - Principal	1.000,00	0,56	999,44 (-)
1321.01.01.07.00	Rendimentos de aplicações financeiras - Recursos da CIDE	1.000,00	0,56	999,44 (-)
1700.00.00.00.00	Transferências Correntes	136.000,00	124,64	135.875,36 (-)
1710.00.00.00.00	Transferências da União e de suas Entidades	100.000,00	0,00	100.000,00 (-)
1717.00.00.00.00	Transferências de Convênios da União e de Suas Entidades	100.000,00	0,00	100.000,00 (-)
1717.99.00.00.00	Outras Transferências de Convênios da União e de Suas Entidades	100.000,00	0,00	100.000,00 (-)
1720.00.00.00.00	Transferências dos Estados e do Distrito Federal e de suas Entidades	36.000,00	124,64	35.875,36 (-)
1721.00.00.00.00	Participação na Receita dos Estados e Distrito Federal	36.000,00	124,64	35.875,36 (-)
1721.53.00.00.00	Cota-Parte da Contribuição de Intervenção no Domínio Econômico	36.000,00	124,64	35.875,36 (-)
1721.53.01.00.00	Cota-Parte da Contribuição de Intervenção no Domínio Econômico - Principal	36.000,00	124,64	35.875,36 (-)
<b>Total Geral:</b>		<b>287.000,00</b>	<b>35.605,46</b>	<b>251.394,54 (-)</b>

*Diego Torquato Almeida*

FINANCE GESTAO CONTABIL S/S

CRC:914/O

*Francisco Carlos Farias*  
FRANCISCO CARLOS FARIAS  
SECRETÁRIO

*[Handwritten mark]*



**Comparativo da Despesa Autorizada com a Realizada**

Anexo 11, da Lei nº 4320, de 17/03/64 (Portaria SOF nº 8, de 04/02/85)

Orgão: 07 Secretaria de Infra-Estrutura

U.O.: 07.01 Secretaria de Infra-Estrutura

Código	Especificação	Créditos Orçamentários e Suplementares	Créditos Especiais e Extraordinários	Total	Realizada	Diferença
3.0.00.00.00	Despesas Correntes	8.413.012,97	0,00	8.413.012,97	4.824.394,55	3.588.618,42
3.1.00.00.00	Pessoal e Encargos Sociais	2.516.846,61	0,00	2.516.846,61	1.503.908,78	1.012.937,83
3.1.90.00.00	Aplicações Diretas	2.516.846,61	0,00	2.516.846,61	1.503.908,78	1.012.937,83
3.1.90.04.00	Contratação por Tempo	1.420.000,00	0,00	1.420.000,00	870.000,00	550.000,00
3.1.90.11.00	Vencimentos e Vantagens Fixas	910.000,00	0,00	910.000,00	500.000,00	410.000,00
3.1.90.13.00	Obrigações Patronais	181.846,61	0,00	181.846,61	133.908,78	47.937,83
3.1.90.92.00	Despesas de Exercícios	5.000,00	0,00	5.000,00	0,00	5.000,00
3.3.00.00.00	Outras Despesas Correntes	5.896.166,36	0,00	5.896.166,36	3.320.485,77	2.575.680,59
3.3.90.00.00	Aplicações Diretas	5.896.166,36	0,00	5.896.166,36	3.320.485,77	2.575.680,59
3.3.90.14.00	Diárias - Civil	5.000,00	0,00	5.000,00	0,00	5.000,00
3.3.90.30.00	Material de Consumo	1.538.200,00	0,00	1.538.200,00	1.238.951,11	299.248,89
3.3.90.36.00	Outros Serviços De Terceiros -	714.997,00	0,00	714.997,00	304.326,25	410.670,75
3.3.90.39.00	Outros Serviços de Terceiros -	3.586.969,36	0,00	3.586.969,36	1.777.208,41	1.809.760,95
3.3.90.47.00	Obrigações Tributárias e	1.000,00	0,00	1.000,00	0,00	1.000,00
3.3.90.92.00	Despesa de Exercícios	40.000,00	0,00	40.000,00	0,00	40.000,00
3.3.90.93.00	Indenizações e Restituições	10.000,00	0,00	10.000,00	0,00	10.000,00
4.0.00.00.00	Despesas de Capital	2.387.590,39	0,00	2.387.590,39	398.019,75	1.989.570,64
4.4.00.00.00	Investimentos	2.387.590,39	0,00	2.387.590,39	398.019,75	1.989.570,64
4.4.90.00.00	Aplicações Diretas	2.387.590,39	0,00	2.387.590,39	398.019,75	1.989.570,64
4.4.90.39.00	Outros Serviços de Terceiros -	30.000,00	0,00	30.000,00	0,00	30.000,00
4.4.90.51.00	Obras e Instalações	1.955.590,39	0,00	1.955.590,39	398.019,75	1.557.570,64
4.4.90.52.00	Equipamentos e Material	202.000,00	0,00	202.000,00	0,00	202.000,00
4.4.90.61.00	Aquisição de Imóveis	200.000,00	0,00	200.000,00	0,00	200.000,00
<b>Total da Unidade Orçamentária:</b>		<b>10.800.603,36</b>	<b>0,00</b>	<b>10.800.603,36</b>	<b>5.222.414,30</b>	<b>5.578.189,06</b>

Orgão: 07 Secretaria de Infra-Estrutura

U.O.: 07.02 Fundo de Habitação de Interesse Social - FHIS

Código	Especificação	Créditos Orçamentários e Suplementares	Créditos Especiais e Extraordinários	Total	Realizada	Diferença
4.0.00.00.00	Despesas de Capital	59.720,00	0,00	59.720,00	0,00	59.720,00
4.4.00.00.00	Investimentos	49.720,00	0,00	49.720,00	0,00	49.720,00
4.4.90.00.00	Aplicações Diretas	49.720,00	0,00	49.720,00	0,00	49.720,00
4.4.90.51.00	Obras e Instalações	49.720,00	0,00	49.720,00	0,00	49.720,00

*Handwritten signature*





**Comparativo da Despesa Autorizada com a Realizada**

Anexo 11, da Lei nº 4320, de 17/03/64 (Portaria SOF nº 8, de 04/02/85)

4.5.00.00.00 Inversões Financeiras	10.000,00	0,00	10.000,00	0,00	10.000,00
4.5.90.00.00 Aplicações Diretas	10.000,00	0,00	10.000,00	0,00	10.000,00
4.5.90.61.00 Aquisição de Imóveis	10.000,00	0,00	10.000,00	0,00	10.000,00
<b>Total da Unidade Orçamentária:</b>	<b>59.720,00</b>	<b>0,00</b>	<b>59.720,00</b>	<b>0,00</b>	<b>59.720,00</b>
<b>Total Geral:</b>	<b>10.860.323,36</b>	<b>0,00</b>	<b>10.860.323,36</b>	<b>5.222.414,30</b>	<b>5.637.909,06</b>

*Diego Torquato Almeida*

FINANCE GESTAO CONTABIL S/S  
CRC:914/O

*Francisco Carlos Farias*  
FRANCISCO CARLOS FARIAS  
SECRETÁRIO



**Prefeitura Municipal de Banabuiu**

Demonstrativo da Dívida Fundada Interna

13 - Secretaria de Infraestrutura

Exercício: 2023

Período: 01/01/2023 a 10/04/2023

Anexo 16, da Lei nº 4320, de 17/03/64 (Portaria SOF nº 8, de 04/02/85)

Conta	Saldo Anterior ao Período	Movimento no Período		Saldo para o Período Seguinte
		Inscrição	Baixa	
Nada a Registrar				

*Diego Torquato Almeida*

FINANCE GESTAO CONTABIL S/S  
Contador CRC:914/O

*Francisco Carlos Farias*  
FRANCISCO CARLOS FARIAS  
SECRETÁRIO



Conta	Saldo Anterior ao Período		Movimento no Período		Saldo para o Período Seguinte	
	Crédito	Débito	Inscrição	Baixa	Débito	Crédito
SALÁRIOS E ORDENADOS - ADIANTAMENTOS	0,00	100,00	0,00	0,00	100,00	0,00
GRATIFICAÇÃO COMBATE CORONAVÍRUS	0,00	100,00	0,00	0,00	100,00	0,00
SALÁRIO FAMÍLIA	0,00	272.522,02	0,00	25.483,32	298.005,34	0,00
OUTROS - SALARIO FAMILIA	0,00	134.274,32	0,00	16.450,50	150.724,82	0,00
Salario Familia	0,00	138.247,70	0,00	9.032,82	147.280,52	0,00
CRÉDITOS A RECEBER POR REEMBOLSO DE SALÁRIO	0,00	18.600,06	0,00	1.257,00	19.857,06	0,00
Salario Maternidade	0,00	18.600,06	0,00	1.257,00	19.857,06	0,00
DÉBITOS A REGULARIZAR - PENSÃO ALIMENTÍCIA	0,00	48.210,96	0,00	0,00	48.210,96	0,00
PENSAO ALIMENTICIA (Débitos a Regularizar)	0,00	48.210,96	0,00	0,00	48.210,96	0,00
DÉBITOS A REGULARIZAR - OUTROS DEPÓSITOS	0,00	0,00	236,70	236,70	0,00	0,00
PAGAMENTO DNOCS	0,00	0,00	236,70	236,70	0,00	0,00
INSS	309.463,89	0,00	79.592,31	215.341,48	0,00	173.714,72
Contribuicao Previdenciaria - INSS	309.463,89	0,00	79.592,31	215.341,48	0,00	173.714,72
ENCARGOS SOCIAIS - OUTRAS ENTIDADES	2.492,01	0,00	0,00	0,00	0,00	2.492,01
SEST/SENAT	2.492,01	0,00	0,00	0,00	0,00	2.492,01
IMPOSTO SOBRE A RENDA RETIDO NA FONTE - IRRF	21.753,21	0,00	8.084,02	4.709,13	0,00	25.128,10
IRRF	21.753,21	0,00	8.084,02	4.709,13	0,00	25.128,10
ISS	36.211,70	0,00	16.755,42	6.174,32	0,00	46.792,80
ISS	36.211,70	0,00	16.755,42	6.174,32	0,00	46.792,80
PENSAO ALIMENTICIA	11.230,92	0,00	1.745,28	3.415,67	0,00	9.560,53
Pensão Alimentícia	11.230,92	0,00	1.745,28	3.415,67	0,00	9.560,53
RETENÇÕES - ENTIDADES REPRESENTATIVAS DE CLASSES	2.646,13	0,00	383,96	531,04	0,00	2.499,05
Contribuição Sindical Anual	1.869,16	0,00	147,08	294,16	0,00	1.722,08
SINDSEP - SINDICATO	776,97	0,00	236,88	236,88	0,00	776,97
RETENÇÕES - EMPRÉSTIMOS E FINANCIAMENTOS	32.343,56	0,00	51.466,54	67.108,95	0,00	16.701,15
EMPRÉSTIMO - BB	12.584,86	0,00	38.503,98	49.884,94	0,00	1.203,90
EMPRÉSTIMO - CEF	19.758,70	0,00	12.962,56	17.224,01	0,00	15.497,25
OUTROS CONSIGNATARIOS	25.023,94	0,00	14.672,63	530,94	0,00	39.165,63
FALTAS	25.023,94	0,00	13.610,75	0,00	0,00	38.634,69
SENTENÇAS JUDICIAIS	0,00	0,00	1.061,88	530,94	0,00	530,94
EXECUCAO DE RESTOS A PAGAR	710.106,95	0,00	1.780.681,83	315.748,89	0,00	2.175.039,89
EXECUCAO DE RP NAO PROCESSADOS	2.277,43	0,00	1.355.990,11	0,00	0,00	1.358.267,54
EXECUCAO DE RP PROCESSADOS	707.829,52	0,00	424.691,72	315.748,89	0,00	816.772,35
<b>Total Geral:</b>	<b>1.151.272,31</b>	<b>339.433,04</b>	<b>1.953.618,69</b>	<b>640.537,44</b>	<b>366.173,36</b>	<b>2.491.093,88</b>



**Prefeitura Municipal de Banabuiu**  
Demonstrativo da Dívida Flutuante  
13 - Secretaria de Infraestrutura

Exercício: 2023

Período: 01/01/2023 a 10/04/2023

Anexo 17, da Lei nº 4320, de 17/03/64 (Portaria SOF nº 8, de 04/02/85)

*Diogo Torquato Almeida*

---

FINANCE GESTAO CONTABIL S/S  
Contador CRC:914/O

*Francisco Carlos Farias*

---

FRANCISCO CARLOS FARIAS  
SECRETARIO

Unidade Gestora:  
**SECRETARIA DE INFRAESTRUTURA**

**PRESTAÇÃO DE CONTAS DE GESTÃO**  
**Exercício Financeiro**  
**2 0 2 3**

(Período: 01/01/2023 a 10/04/2023)

**CONTAS DE GESTÃO – IN-TCM/CE Nº 03/2013**

**IV - Demonstrativo dos Adiantamentos Concedidos (Modelos 03)**



**CNPJ: 23.444.672/0001-91**  
CGF: 06.920.303-2

AV. QUEIROZ PESSOA, 435 - CENTRO, BANABUIÚ - CE, 63960-000

FACEBOOK E INSTAGRAM: @GOVBANABUIU | WWW.BANABUIU.CE.GOV.BR

GOVERNORBANABUIU@GMAIL.COM / GABINETE@BANABUIU.CE.GOV.BR



# DECLARAÇÃO

**DECLARO**, perante a Câmara Municipal de **BANABUIÚ/CE** e o Tribunal de Contas do Estado do Ceará, em cumprimento ao disposto no inciso IV do Artigo 6º da Instrução Normativa TCM/CE nº 03/2013, que a Unidade Gestora: **SECRETARIA DE INFRAESTRUTURA** no exercício financeiro **2023** (Período: 01/01/2023 a 10/04/2023), nada tem a registrar no MODELO 03 - DEMONSTRATIVO DOS ADIANTAMENTOS CONCEDIDOS.

**Paço do Poder Executivo Municipal de Banabuiú - Estado do Ceará**  
**Em, 10 de abril de 2023.**

Contador(a):

Tesoureiro(a):

Ordenador(a) da Despesa:

ASS: Diego Torquato Almeida

ASS: ANTONIO FRED DO AMARAL FILHO

ASS: Francisco Carlos Farias

NOME: Diego Torquato Almeida

NOME: Antônio Fred do Amaral Filho

NOME: Francisco Carlos Farias

CRC/CE: 020932/O - CPF: 006.356.623-02

MAT.: 18542 - CPF: 060.437.753-36

MAT.: 4084 - CPF: 166.206.823.91

I.N. Nº 03/2013 – TCM/CE

MODELO 03

Município: BANABUIÚ

Exercício: 2023

Período: 01/01/2023 a 10/04/2023

Órgão: 07-SECRETARIA DE INFRAESTRUTURA

Unidade Gestora: 13- SECRETARIA DE INFRAESTRUTURA

## DEMONSTRATIVO SEM MOVIMENTAÇÃO

### DEMONSTRATIVO DOS ADIANTAMENTOS CONCEDIDOS ( SUPRIMENTO DE FUNDOS)

Responsável	Concessão			Data limite P/ aplicação	Comprovação		Valor Devolvido	Observação
	Valor Concedido	Processo Nº	Data		Processo Nº	Data		
Nome								
Matrícula								
Nome								
Matrícula								
Nome								
Matrícula								
Nome								
Matrícula								
Nome								
Matrícula								

Contador(a):

Tesoureiro(a):

Ordenador(a) da Despesa:

ASS: Diego Torquato Almeida

ASS: \_\_\_\_\_

NOME: Diego Torquato Almeida

CRC/CE: 020932/O – CPF: 006.356.623-02

ASS: Antônio Fred do Amaral Filho

ASS: \_\_\_\_\_

NOME: Antônio Fred do Amaral Filho

MAT.: 18542 – CPF: 060.437.753-36

ASS: Francisco Carlos Farias

ASS: \_\_\_\_\_

NOME: Francisco Carlos Farias

MAT.: 4084 – CPF: 166.206.823.91

Unidade Gestora:  
**SECRETARIA DE INFRAESTRUTURA**

**PRESTAÇÃO DE CONTAS DE GESTÃO**  
**Exercício Financeiro**  
**2 0 2 3**  
(Período: 01/01/2023 a 10/04/2023)

**CONTAS DE GESTÃO – IN-TCM/CE Nº 03/2013**

**V - Demonstrativo das Doações, Subvenções, Auxílios e Contribuições Concedidos**  
**(Modelo 04)**



CNPJ: 23.444.672/0001-91  
CGF: 06.920.303-2

AV. QUEIROZ PESSOA, 435 - CENTRO, BANABUIÚ - CE, 63960-000

FACEBOOK E INSTAGRAM: @GOVBANABUIU | WWW.BANABUIU.CE.GOV.BR

GOVERNORBANABUIU@GMAIL.COM / GABINETE@BANABUIU.CE.GOV.BR





## DECLARAÇÃO

**DECLARO**, perante a Câmara Municipal de **BANABUIÚ/CE** e o Tribunal de Contas do Estado do Ceará, em cumprimento ao disposto no inciso V do Artigo 6º da Instrução Normativa TCM/CE nº 03/2013, que a Unidade Gestora: **SECRETARIA DE INFRAESTRUTURA** no exercício financeiro **2023** (Período: 01/01/2023 a 10/04/2023), nada tem a registrar no MODELO 04 - DEMONSTRATIVO DAS DOAÇÕES, SUBVENÇÕES, AUXÍLIOS E CONTRIBUIÇÕES CONCEDIDOS.

**Paço do Poder Executivo Municipal de Banabuiú - Estado do Ceará**  
**Em, 10 de abril de 2023.**

Contador(a):

Tesoureiro(a):

Ordenador(a) da Despesa:

ASS: \_\_\_\_\_

*Diego Torquato Almeida*

ASS: \_\_\_\_\_

*ANTONIO FRED DO AMARAL FILHO*

ASS: \_\_\_\_\_

ASS: \_\_\_\_\_

*Francisco Carlos Farias*

NOME: Diego Torquato Almeida

NOME: Antônio Fred do Amaral Filho

NOME: Francisco Carlos Farias

CRC/CE: 020932/O - CPF: 006.356.623-02

MAT.: 18542 - CPF: 060.437.753-36

MAT.: 4084 - CPF: 166.206.823.91



I.N. Nº 03/2013 – TCM/CE

MODELO 04

Município: BANABUIÚ

Exercício: 2023

Período: 01/01/2023 a 10/04/2023

Órgão: 07-SECRETARIA DE INFRAESTRUTURA

Unidade Gestora: 13-SECRETARIA DE INFRAESTRUTURA

## DEMONSTRATIVO SEM MOVIMENTAÇÃO

### DEMONSTRATIVO DAS DOAÇÕES, SUBVENÇÕES, AUXÍLIOS E CONTRIBUIÇÕES

Entidade Beneficiada	Concessão			P.C. Junto ao Órgão Repassador	
	Valor Concedido	Processo Nº	Data do Pagamento	Processo Nº	Data

Contador(a):

Tesoureiro(a):

Ordenador(a) da Despesa:

ASS: Diego Torquato Almeida

NOME: Diego Torquato Almeida

CRC/CE: 020932/O – CPF: 006.356.623-02

ASS: Antônio Fred do Amaral Filho

NOME: Antônio Fred do Amaral Filho

MAT.: 18542 – CPF: 060.437.753-36

ASS: Francisco Carlos Farias

NOME: Francisco Carlos Farias

MAT.: 4084 – CPF: 166.206.823.91

Unidade Gestora:  
**SECRETARIA DE INFRAESTRUTURA**

**PRESTAÇÃO DE CONTAS DE GESTÃO**  
**Exercício Financeiro**  
**2 0 2 3**

(Período: 01/01/2023 a 10/04/2023)

**CONTAS DE GESTÃO – IN-TCM/CE Nº 03/2013**

**VI - Demonstrativo das Responsabilidades Não Regularizadas (Modelo 05)**



## DECLARAÇÃO

**DECLARO**, perante a Câmara Municipal de **BANABUIÚ/CE** e o Tribunal de Contas do Estado do Ceará, em cumprimento ao disposto no inciso VI do Artigo 6º da Instrução Normativa TCM/CE nº 03/2013, que a Unidade Gestora: **SECRETARIA DE INFRAESTRUTURA** no exercício financeiro **2023** (Período: 01/01/2023 a 10/04/2023), nada tem a registrar no MODELO 05 – DEMONSTRATIVO DAS RESPONSABILIDADES NÃO REGULARIZADAS.

**Paço do Poder Executivo Municipal de Banabuiú – Estado do Ceará**  
**Em, 10 de abril de 2023.**

Contador(a):

Tesoureiro(a):

Ordenador(a) da Despesa:

ASS: Diego Torquato Almeida

ASS: ANTÔNIO FRED DO AMARAL FILHO

ASS: Francisco Carlos Farias

NOME: Diego Torquato Almeida

NOME: Antônio Fred do Amaral Filho

NOME: Francisco Carlos Farias

CRC/CE: 020932/O – CPF: 006.356.623-02

MAT.: 18542 – CPF: 060.437.753-36

MAT.: 4084 – CPF: 166.206.823.91

Diego Torquato Almeida

AV. QUEIROZ PESSOA, 435 - CENTRO, BANABUIÚ - CE, 63960-000

FACEBOOK E INSTAGRAM: @GOVBANABUIU | WWW.BANABUIU.CE.GOV.BR

GOVERNOBANABUIU@GMAIL.COM / GABINETE@BANABUIU.CE.GOV.BR



I.N. Nº 03/2013 – TCM/CE

MODELO 05

Município: **BANABUIÚ**

Exercício: **2023**

Período: **01/01/2023 a 10/04/2023**

Órgão: **07-SECRETARIA DE INFRAESTRUTURA**

Unidade Gestora: **13-SECRETARIA DE INFRAESTRUTURA**

## DEMONSTRATIVO SEM MOVIMENTAÇÃO

### DEMONSTRATIVO DAS RESPONSABILIDADES NÃO REGULARIZADAS

RESPONSÁVEL	NATUREZA DA RESPONSABILIDADE			Processo Nº	Valor R\$	Observação
	1	2	3			
Nome :						
Matrícula Nº						
Nome :						
Matrícula Nº						
Nome :						
Matrícula Nº						
Nome :						
Matrícula Nº						

LEGENDA : 1. Impugnações de despesas feitas por adiantamento    2. Desfalque ou desvio de Bens    3. Outras Irregularidades

Contador(a):

Tesoureiro(a):

Ordenador(a) da Despesa:

ASS: Diego Torquato Almeida

NOME: Diego Torquato Almeida

CRC/CE: 020932/O – CPF: 006.356.623-02

ASS: Antônio Fred do Amaral Filho

NOME: Antônio Fred do Amaral Filho

MAT.: 18542 – CPF: 060.437.753-36

ASS: Francisco Carlos Farias

NOME: Francisco Carlos Farias

MAT.: 4084 – CPF: 166.206.823.91

Unidade Gestora:  
**SECRETARIA DE INFRAESTRUTURA**

**PRESTAÇÃO DE CONTAS DE GESTÃO**  
**Exercício Financeiro**

**2 0 2 3**

(Período: 01/01/2023 a 10/04/2023)

**CONTAS DE GESTÃO – IN-TCM/CE Nº 03/2013**

**VII - Demonstrativos dos Restos a Pagar Inscritos, Pagos e Cancelados (Modelo 06)**



## DECLARAÇÃO

**DECLARO**, perante a Câmara Municipal de **BANABUIÚ/CE** e o Tribunal de Contas do Estado do Ceará, que durante o exercício financeiro **2023** (Período: 01/01/2023 a 10/04/2023) a Unidade Gestora: **SECRETARIA DE INFRAESTRUTURA** não efetuou **cancelamento** e não declarou **prescrição** de **RESTOS A PAGAR**.

Paço do Poder Executivo Municipal de Banabuiú – Estado do Ceará  
Em, 10 de abril de 2023.

Contador(a):

Tesoureiro(a):

Ordenador(a) da Despesa:

ASS:

*Diego Torquato Almeida*

ASS: *ANTONIO FRED DO AMARAL FILHO*

ASS:

*Francisco Carlos Farias*

NOME: Diego Torquato Almeida

NOME: Antônio Fred do Amaral Filho

NOME: Francisco Carlos Farias

CRC/CE: 020932/O – CPF: 006.356.623-02

MAT.: 18542 – CPF: 060.437.753-36

MAT.: 4084 – CPF: 166.206.823.91



## RESTOS A PAGAR INSCRITOS

RUA FRANCISCO CALIXTO DE OLIVEIRA, 448 – CENTRO  
CEP: 63960-000 – BANABUIÚ/CE  
CNPJ: 63.386.494/0001-04



Relatório dos Restos a Pagar Inscritos - Processados e Não Processados

Unidade Gestora: 13 - SECRETARIA DE INFRAESTRUTURA

Unidade Orçamentária: 0701 - SECRETARIA DE INFRA-ESTRUTURA

Funcional Programática: 15.122.0002.1.014-0000 - Ampliação, Manutenção, Reforma e Adequação de Prédios Públicos Municipais

Natureza Despesa: 33903900 - Outros Serviços de Terceiros - Pessoa Jurídica

Empenho	Data	Modalidade	Nome do Credor	Fonte de Recurso	Empenhado	Processado	Não Processado	Emp. a Pagar
01030017	01/03/2023	Ordinário	QUOPA ASSESSORIA E SERVICOS NA	1500000000 - Recursos não vinculados de	8.695,09	8.695,09	0,00	8.695,09
03040049	03/04/2023	Ordinário	QUOPA ASSESSORIA E SERVICOS NA	1500000000 - Recursos não vinculados de	13.555,97	0,00	13.555,97	13.555,97
<b>Total da Natureza:</b>					<b>22.251,06</b>	<b>8.695,09</b>	<b>13.555,97</b>	<b>22.251,06</b>

Natureza Despesa: 44905100 - Obras e Instalações

Empenho	Data	Modalidade	Nome do Credor	Fonte de Recurso	Empenhado	Processado	Não Processado	Emp. a Pagar
03040014	03/04/2023	Ordinário	RG2 TERRAPLENAGEM LTDA	1500000000 - Recursos não vinculados de	59.695,19	0,00	59.695,19	59.695,19
03040054	03/04/2023	Ordinário	LOPES CALISTO E CALISTO LTDA	1701000000 - Outras Transferências de C	48.356,20	0,00	48.356,20	48.356,20
10040001	10/04/2023	Ordinário	LOPES CALISTO E CALISTO LTDA	1500000000 - Recursos não vinculados de	30.289,04	0,00	30.289,04	30.289,04
<b>Total da Natureza:</b>					<b>138.340,43</b>	<b>0,00</b>	<b>138.340,43</b>	<b>138.340,43</b>
<b>Total Projeto Atividade:</b>					<b>160.591,49</b>	<b>8.695,09</b>	<b>151.896,40</b>	<b>160.591,49</b>

Funcional Programática: 15.122.0002.2.072-0000 - Manutenção das Atividades Adm. da Secretaria de Obras e Serv. Urbanos

Natureza Despesa: 31900400 - Contratação por Tempo Determinado

Empenho	Data	Modalidade	Nome do Credor	Fonte de Recurso	Empenhado	Processado	Não Processado	Emp. a Pagar
20010037	20/01/2023	Estimativo	FOPAG - SEINFRA - CONTRATADOS	1500000000 - Recursos não vinculados de	720.000,00	0,00	234.247,41	234.247,41
20010038	20/01/2023	Estimativo	FOPAG - LIMPEZA URBANA/MARGARIE	1500000000 - Recursos não vinculados de	150.000,00	0,00	50.722,17	50.722,17
<b>Total da Natureza:</b>					<b>870.000,00</b>	<b>0,00</b>	<b>284.969,58</b>	<b>284.969,58</b>

Natureza Despesa: 31901100 - Vencimentos e Vantagens Fixas - Pessoal Civil

Empenho	Data	Modalidade	Nome do Credor	Fonte de Recurso	Empenhado	Processado	Não Processado	Emp. a Pagar
02010424	02/01/2023	Estimativo	FOPAG - SEINFRA - EFETIVOS	1500000000 - Recursos não vinculados de	410.000,00	0,00	138.892,79	138.892,79
20010036	20/01/2023	Estimativo	FOPAG - SEINFRA - COMISSIONADOS	1500000000 - Recursos não vinculados de	90.000,00	0,00	26.282,00	26.282,00
<b>Total da Natureza:</b>					<b>500.000,00</b>	<b>0,00</b>	<b>165.174,79</b>	<b>165.174,79</b>

Natureza Despesa: 31901300 - Obrigações Patronais

Empenho	Data	Modalidade	Nome do Credor	Fonte de Recurso	Empenhado	Processado	Não Processado	Emp. a Pagar
02010288	02/01/2023	Ordinário	INSS - INSTITUTO NACIONAL SEGURIE	1500000000 - Recursos não vinculados de	39.520,00	39.520,00	0,00	39.520,00
28020038	28/02/2023	Ordinário	INSS - INSTITUTO NACIONAL SEGURIE	1500000000 - Recursos não vinculados de	46.426,34	46.426,34	0,00	46.426,34
31030014	31/03/2023	Ordinário	INSS - INSTITUTO NACIONAL SEGURIE	1500000000 - Recursos não vinculados de	47.962,44	47.962,44	0,00	47.962,44
<b>Total da Natureza:</b>					<b>133.908,78</b>	<b>133.908,78</b>	<b>0,00</b>	<b>133.908,78</b>

Natureza Despesa: 33903000 - Material de Consumo

Empenho	Data	Modalidade	Nome do Credor	Fonte de Recurso	Empenhado	Processado	Não Processado	Emp. a Pagar
02010204	02/01/2023	Ordinário	FACIL COMERCIO DE COMBUSTIVEIS	1500000000 - Recursos não vinculados de	14.059,00	14.059,00	0,00	14.059,00
02010205	02/01/2023	Ordinário	FACIL COMERCIO DE COMBUSTIVEIS	1500000000 - Recursos não vinculados de	11.370,00	11.370,00	0,00	11.370,00



Relatório dos Restos a Pagar Inscritos - Processados e Não Processados

Natureza Despesa:		33903000 - Material de Consumo			Empenhado	Processado	Não Processado	Emp. a Pagar
Empenho	Data	Modalidade	Nome do Credor	Fonte de Recurso				
04010011	04/01/2023	Estimativo	POSTO SERTAO LTDA	1500000000 - Recursos não vinculados de	217.850,40	0,00	86.682,19	86.682,19
23010008	23/01/2023	Ordinário	R V NOGUEIRA CONSTRUCOES E SER	1500000000 - Recursos não vinculados de	2.450,00	2.450,00	0,00	2.450,00
23010011	23/01/2023	Ordinário	R V NOGUEIRA CONSTRUCOES E SER	1500000000 - Recursos não vinculados de	10.125,00	10.125,00	0,00	10.125,00
23010013	23/01/2023	Ordinário	R V NOGUEIRA CONSTRUCOES E SER	1500000000 - Recursos não vinculados de	24.500,00	24.500,00	0,00	24.500,00
15020018	15/02/2023	Ordinário	R V NOGUEIRA CONSTRUCOES E SER	1500000000 - Recursos não vinculados de	24.392,50	0,50	0,00	0,50
27020001	27/02/2023	Ordinário	K R DE CASTRO-ME	1500000000 - Recursos não vinculados de	6.160,00	6.160,00	0,00	6.160,00
06030002	06/03/2023	Ordinário	R V NOGUEIRA CONSTRUCOES E SER	1500000000 - Recursos não vinculados de	32.853,00	0,00	32.853,00	32.853,00
06030018	06/03/2023	Ordinário	US CRUZ NETO - ME	1500000000 - Recursos não vinculados de	157,00	157,00	0,00	157,00
13030024	13/03/2023	Ordinário	R V NOGUEIRA CONSTRUCOES E SER	1500000000 - Recursos não vinculados de	27.442,50	0,00	27.442,50	27.442,50
13030025	13/03/2023	Ordinário	R V NOGUEIRA CONSTRUCOES E SER	1500000000 - Recursos não vinculados de	7.836,00	0,00	7.836,00	7.836,00
13030026	13/03/2023	Ordinário	R V NOGUEIRA CONSTRUCOES E SER	1500000000 - Recursos não vinculados de	17.747,00	0,00	17.747,00	17.747,00
13030027	13/03/2023	Ordinário	R V NOGUEIRA CONSTRUCOES E SER	1500000000 - Recursos não vinculados de	25.668,50	0,00	25.668,50	25.668,50
13030028	13/03/2023	Ordinário	R V NOGUEIRA CONSTRUCOES E SER	1500000000 - Recursos não vinculados de	28.582,00	0,00	28.582,00	28.582,00
14030005	14/03/2023	Ordinário	K R DE CASTRO-ME	1500000000 - Recursos não vinculados de	20.840,00	0,00	20.840,00	20.840,00
03040012	03/04/2023	Ordinário	FRANCISCO DE ASSIS NOBRE CARPII	1500000000 - Recursos não vinculados de	2.050,00	0,00	2.050,00	2.050,00
03040068	03/04/2023	Ordinário	COMERCIO DE GAS MELO NOGUEIRA	1500000000 - Recursos não vinculados de	119,00	0,00	119,00	119,00
10040011	10/04/2023	Ordinário	R V NOGUEIRA CONSTRUCOES E SER	1500000000 - Recursos não vinculados de	8.099,00	0,00	8.099,00	8.099,00
10040012	10/04/2023	Ordinário	R V NOGUEIRA CONSTRUCOES E SER	1500000000 - Recursos não vinculados de	9.087,00	0,00	9.087,00	9.087,00
10040013	10/04/2023	Ordinário	R V NOGUEIRA CONSTRUCOES E SER	1500000000 - Recursos não vinculados de	15.735,00	0,00	15.735,00	15.735,00
10040014	10/04/2023	Ordinário	R V NOGUEIRA CONSTRUCOES E SER	1500000000 - Recursos não vinculados de	21.055,00	0,00	21.055,00	21.055,00
10040015	10/04/2023	Ordinário	R V NOGUEIRA CONSTRUCOES E SER	1500000000 - Recursos não vinculados de	13.086,00	0,00	13.086,00	13.086,00
10040016	10/04/2023	Ordinário	R V NOGUEIRA CONSTRUCOES E SER	1500000000 - Recursos não vinculados de	22.447,50	0,00	22.447,50	22.447,50
Total da Natureza:					<b>563.711,40</b>	<b>68.821,50</b>	<b>339.329,69</b>	<b>408.151,19</b>
Natureza Despesa:		33903600 - Outros Serviços De Terceiros - Pessoa Física			Empenhado	Processado	Não Processado	Emp. a Pagar
Empenho	Data	Modalidade	Nome do Credor	Fonte de Recurso				
02010065	02/01/2023	Global	FELIPE DOMINGOS LOPES	1500000000 - Recursos não vinculados de	6.600,00	0,00	2.820,00	2.820,00
02010066	02/01/2023	Global	FRANCISCO HERISON BARROSO OLIV	1500000000 - Recursos não vinculados de	3.300,00	0,00	2.640,00	2.640,00
02010067	02/01/2023	Global	NAILTON LOPES DA SILVA	1500000000 - Recursos não vinculados de	3.375,00	0,00	2.700,00	2.700,00
02010068	02/01/2023	Global	JOSE DIMAS DE OLIVEIRA	1500000000 - Recursos não vinculados de	6.225,00	0,00	1.650,00	1.650,00
02010069	02/01/2023	Global	RAIMUNDO SERAFIM ALMEIDA PESSO	1500000000 - Recursos não vinculados de	6.375,00	0,00	1.725,00	1.725,00
02010070	02/01/2023	Global	JOSE EDONIAS OLIVEIRA DA SILVA	1500000000 - Recursos não vinculados de	4.860,00	0,00	1.260,00	1.260,00
02010071	02/01/2023	Global	ANTONIO LOURENCO PEREIRA DA SIL	1500000000 - Recursos não vinculados de	5.160,00	0,00	1.440,00	1.440,00
02010072	02/01/2023	Global	ANTONIO LUCIO DE OLIVEIRA SOUZA	1500000000 - Recursos não vinculados de	4.920,00	0,00	1.440,00	1.440,00
02010073	02/01/2023	Global	ANTONIO AGRIMAR DE OLIVEIRA SABI	1500000000 - Recursos não vinculados de	4.200,00	0,00	2.160,00	2.160,00
02010074	02/01/2023	Global	ANTONIO BENEDITO CARNEIRO DA SI	1500000000 - Recursos não vinculados de	6.150,00	0,00	3.780,00	3.780,00
02010075	02/01/2023	Global	ANTONIO NELSON ONEDIO HOLANDA	1500000000 - Recursos não vinculados de	5.280,00	0,00	1.260,00	1.260,00
02010076	02/01/2023	Global	WILLIAN DE OLIVEIRA SILVA	1500000000 - Recursos não vinculados de	5.700,00	0,00	2.580,00	2.580,00
02010077	02/01/2023	Global	ANTONIO RAFAEL DE OLIVEIRA MACIE	1500000000 - Recursos não vinculados de	6.300,00	0,00	3.060,00	3.060,00
02010079	02/01/2023	Global	ANTONIO WHEMSON DE ALMEIDA XIM	1500000000 - Recursos não vinculados de	3.780,00	840,00	1.080,00	1.920,00
02010081	02/01/2023	Global	FRANCISCO JULENO NASCIMENTO DA	1500000000 - Recursos não vinculados de	3.780,00	0,00	1.200,00	1.200,00



Relatório dos Restos a Pagar Inscritos - Processados e Não Processados

Natureza Despesa:		33903600 - Outros Serviços De Terceiros - Pessoa Física						
Empenho	Data	Modalidade	Nome do Credor	Fonte de Recurso	Empenhado	Processado	Não Processado	Emp. a Pagar
02010082	02/01/2023	Global	FRANCISCO ONELIO HOLANDA COSTA	1500000000 - Recursos não vinculados de	4.860,00	0,00	1.320,00	1.320,00
02010084	02/01/2023	Global	JOSE VITAMAR SILVEIRA PIMENTA	1500000000 - Recursos não vinculados de	14.202,00	0,00	3.945,00	3.945,00
02010085	02/01/2023	Global	CARLOS DEIVILLY PINHEIRO DE CAST	1500000000 - Recursos não vinculados de	3.000,00	0,00	1.470,00	1.470,00
02010455	02/01/2023	Global	MARIA JANE DE AGUIAR	1500000000 - Recursos não vinculados de	9.000,00	0,00	9.000,00	9.000,00
01020050	01/02/2023	Global	ANDERSON DE OLIVEIRA SAMPAIO	1500000000 - Recursos não vinculados de	4.800,00	0,00	3.840,00	3.840,00
01020051	01/02/2023	Global	ANTONIO JUSCILEUDO BENTO PRUDE	1500000000 - Recursos não vinculados de	3.000,00	0,00	2.700,00	2.700,00
01020052	01/02/2023	Global	ESTENE NOBRE DE OLIVEIRA	1500000000 - Recursos não vinculados de	6.357,00	0,00	5.082,00	5.082,00
01020053	01/02/2023	Global	FRANCISCO ANTONIO GOMES SILVA	1500000000 - Recursos não vinculados de	6.375,00	0,00	5.100,00	5.100,00
01020054	01/02/2023	Global	JOSE EDNIAS OLIVEIRA DA SILVA	1500000000 - Recursos não vinculados de	1.680,00	0,00	1.260,00	1.260,00
01020055	01/02/2023	Global	CLAUDEMIR ALVES DE OLIVEIRA	1500000000 - Recursos não vinculados de	6.375,00	0,00	5.100,00	5.100,00
06030070	06/03/2023	Global	MARIA NILZA LOPES PINHEIRO TORRE	1500000000 - Recursos não vinculados de	9.500,00	1.900,00	7.600,00	9.500,00
16030004	16/03/2023	Ordinário	ANTONIO CALIXTO DE BRITO	1500000000 - Recursos não vinculados de	835,00	835,00	0,00	835,00
03040007	03/04/2023	Ordinário	LEONARDO BEZERRA DUTRA	1500000000 - Recursos não vinculados de	861,00	0,00	861,00	861,00
03040008	03/04/2023	Ordinário	JAIR ABREU LIMA NETO	1500000000 - Recursos não vinculados de	5.626,00	0,00	5.626,00	5.626,00
03040009	03/04/2023	Ordinário	LUIS EDCARLOS LOPES DE HOLANDA	1500000000 - Recursos não vinculados de	5.627,00	0,00	5.627,00	5.627,00
03040011	03/04/2023	Ordinário	RIGOBERTO GUEDES DA SILVA	1500000000 - Recursos não vinculados de	300,00	0,00	300,00	300,00
03040048	03/04/2023	Ordinário	MANOEL FRANCISCO DA SILVA	1500000000 - Recursos não vinculados de	3.069,00	0,00	3.069,00	3.069,00
03040106	03/04/2023	Global	JOSE VITAMAR SILVEIRA PIMENTA	1500000000 - Recursos não vinculados de	15.000,00	0,00	15.000,00	15.000,00
03040109	03/04/2023	Global	JOSE EDNIAS OLIVEIRA DA SILVA	1500000000 - Recursos não vinculados de	6.300,00	0,00	6.300,00	6.300,00
03040110	03/04/2023	Global	ANTONIO LOURENCO PEREIRA DA SIL	1500000000 - Recursos não vinculados de	4.380,00	0,00	4.380,00	4.380,00
03040111	03/04/2023	Global	FRANCISCO ONELIO HOLANDA COSTA	1500000000 - Recursos não vinculados de	3.000,00	0,00	3.000,00	3.000,00
03040112	03/04/2023	Global	FRANCISCO JULENO NASCIMENTO DA	1500000000 - Recursos não vinculados de	3.720,00	0,00	3.720,00	3.720,00
03040113	03/04/2023	Global	ANTONIO WHEMSON DE ALMEIDA XIM	1500000000 - Recursos não vinculados de	4.010,00	0,00	4.010,00	4.010,00
03040114	03/04/2023	Global	ANTONIO NELSON ONEDIO HOLANDA	1500000000 - Recursos não vinculados de	2.580,00	0,00	2.580,00	2.580,00
03040115	03/04/2023	Global	ANTONIO LUCIO DE OLIVEIRA SOUZA	1500000000 - Recursos não vinculados de	2.920,00	0,00	2.920,00	2.920,00
03040116	03/04/2023	Global	JOSE EDONIAS OLIVEIRA DA SILVA	1500000000 - Recursos não vinculados de	3.060,00	0,00	3.060,00	3.060,00
03040117	03/04/2023	Global	RAIMUNDO SERAFIM ALMEIDA PESSO	1500000000 - Recursos não vinculados de	4.950,00	0,00	4.950,00	4.950,00
03040118	03/04/2023	Global	JOSE DIMAS DE OLIVEIRA	1500000000 - Recursos não vinculados de	3.600,00	0,00	3.600,00	3.600,00
<b>Total da Natureza:</b>					<b>214.992,00</b>	<b>3.575,00</b>	<b>146.215,00</b>	<b>149.790,00</b>

Natureza Despesa:		33903900 - Outros Serviços de Terceiros - Pessoa Juridica						
Empenho	Data	Modalidade	Nome do Credor	Fonte de Recurso	Empenhado	Processado	Não Processado	Emp. a Pagar
02010054	02/01/2023	Estimativo	SAAE - SERVICO AUTONOMO DE AGU.	1500000000 - Recursos não vinculados de	15.000,00	3.238,39	11.761,61	15.000,00
02010088	02/01/2023	Global	CONSELHO REG.DE ENGENHARIA, AR	1500000000 - Recursos não vinculados de	5.000,00	96,62	3.550,70	3.647,32
02010090	02/01/2023	Estimativo	SISAR-SISTEMA INTEGRADO DE SANE	1500000000 - Recursos não vinculados de	5.000,00	399,74	3.429,84	3.829,58
02010211	02/01/2023	Ordinário	EDILAILSON FIDELES FERNANDES	1500000000 - Recursos não vinculados de	2.000,00	0,00	918,00	918,00
20010078	20/01/2023	Global	GINALDO LOPES DA SILVA 0467700737	1500000000 - Recursos não vinculados de	22.000,00	2.000,00	16.000,00	18.000,00
23010009	23/01/2023	Global	FRANCISCA ELIENE MACHADO NOBRE	1500000000 - Recursos não vinculados de	30.600,00	0,00	29.930,00	29.930,00
01020038	01/02/2023	Global	TF CONSTRUCOES E LOCACAO LTDA	1500000000 - Recursos não vinculados de	22.515,00	0,00	7.505,00	7.505,00
10020003	10/02/2023	Ordinário	LINKAGE PUBLICIDADE TECNOLOGIA	1500000000 - Recursos não vinculados de	1.356,00	1.356,00	0,00	1.356,00
16020039	16/02/2023	Ordinário	LINKAGE PUBLICIDADE TECNOLOGIA	1500000000 - Recursos não vinculados de	1.116,00	1.116,00	0,00	1.116,00

Relatório dos Restos a Pagar Inscritos - Processados e Não Processados

Natureza Despesa:		33903900 - Outros Serviços de Terceiros - Pessoa Jurídica							
Empenho	Data	Modalidade	Nome do Credor	Fonte de Recurso	Empenhado	Processado	Não Processado	Emp. a Pagar	
16020040	16/02/2023	Global	SERTAONET COMUNICACAO MULTIMII	1500000000 - Recursos não vinculados de	2.200,00	400,00	1.600,00	2.000,00	
28020017	28/02/2023	Ordinário	LINKAGE PUBLICIDADE TECNOLOGIA	1500000000 - Recursos não vinculados de	1.094,00	1.094,00	0,00	1.094,00	
01030056	01/03/2023	Ordinário	PLUS ASSESSORIA & CONSULTORIA L	1500000000 - Recursos não vinculados de	3.600,00	3.600,00	0,00	3.600,00	
01030060	01/03/2023	Ordinário	L F V DE SOUSA	1500000000 - Recursos não vinculados de	107.959,60	107.959,60	0,00	107.959,60	
01030061	01/03/2023	Ordinário	TF CONSTRUCOES E LOCACAO LTDA	1500000000 - Recursos não vinculados de	7.505,00	7.505,00	0,00	7.505,00	
01030077	01/03/2023	Ordinário	TF CONSTRUCOES E LOCACAO LTDA	1500000000 - Recursos não vinculados de	5.550,00	5.550,00	0,00	5.550,00	
03030014	03/03/2023	Ordinário	TF CONSTRUCOES E LOCACAO LTDA	1500000000 - Recursos não vinculados de	5.549,00	5.549,00	0,00	5.549,00	
03030015	03/03/2023	Ordinário	TF CONSTRUCOES E LOCACAO LTDA	1500000000 - Recursos não vinculados de	5.549,00	5.549,00	0,00	5.549,00	
03030016	03/03/2023	Ordinário	TF CONSTRUCOES E LOCACAO LTDA	1500000000 - Recursos não vinculados de	7.505,00	7.505,00	0,00	7.505,00	
03030017	03/03/2023	Ordinário	TF CONSTRUCOES E LOCACAO LTDA	1500000000 - Recursos não vinculados de	5.550,00	5.550,00	0,00	5.550,00	
03030018	03/03/2023	Ordinário	TF CONSTRUCOES E LOCACAO LTDA	1500000000 - Recursos não vinculados de	7.505,00	7.505,00	0,00	7.505,00	
03030019	03/03/2023	Ordinário	TF CONSTRUCOES E LOCACAO LTDA	1500000000 - Recursos não vinculados de	7.505,00	7.505,00	0,00	7.505,00	
03030020	03/03/2023	Ordinário	TF CONSTRUCOES E LOCACAO LTDA	1500000000 - Recursos não vinculados de	7.505,00	7.505,00	0,00	7.505,00	
13030005	13/03/2023	Ordinário	FRANCISCA ALVES BRANDAO SILVA	1500000000 - Recursos não vinculados de	4.767,00	4.767,00	0,00	4.767,00	
13030014	13/03/2023	Ordinário	JOAO SOARES FERREIRA	1500000000 - Recursos não vinculados de	677,00	677,00	0,00	677,00	
13030033	13/03/2023	Ordinário	LENINHO NOGUEIRA DA SILVA - ME	1500000000 - Recursos não vinculados de	2.944,00	2.944,00	0,00	2.944,00	
03040080	03/04/2023	Global	PLUS ASSESSORIA & CONSULTORIA L	1500000000 - Recursos não vinculados de	18.000,00	0,00	18.000,00	18.000,00	
03040085	03/04/2023	Ordinário	TF CONSTRUCOES E LOCACAO LTDA	1500000000 - Recursos não vinculados de	5.549,00	0,00	5.549,00	5.549,00	
03040086	03/04/2023	Ordinário	TF CONSTRUCOES E LOCACAO LTDA	1500000000 - Recursos não vinculados de	5.550,00	0,00	5.550,00	5.550,00	
03040087	03/04/2023	Ordinário	TF CONSTRUCOES E LOCACAO LTDA	1500000000 - Recursos não vinculados de	5.549,00	0,00	5.549,00	5.549,00	
03040089	03/04/2023	Ordinário	TF CONSTRUCOES E LOCACAO LTDA	1500000000 - Recursos não vinculados de	7.505,00	0,00	7.505,00	7.505,00	
03040090	03/04/2023	Ordinário	L F V DE SOUSA	1500000000 - Recursos não vinculados de	76.646,50	0,00	76.646,50	76.646,50	
03040098	03/04/2023	Ordinário	TF CONSTRUCOES E LOCACAO LTDA	1500000000 - Recursos não vinculados de	7.505,00	0,00	7.505,00	7.505,00	
03040100	03/04/2023	Ordinário	TF CONSTRUCOES E LOCACAO LTDA	1500000000 - Recursos não vinculados de	7.505,00	0,00	7.505,00	7.505,00	
03040102	03/04/2023	Ordinário	TF CONSTRUCOES E LOCACAO LTDA	1500000000 - Recursos não vinculados de	7.505,00	0,00	7.505,00	7.505,00	
03040104	03/04/2023	Ordinário	TF CONSTRUCOES E LOCACAO LTDA	1500000000 - Recursos não vinculados de	5.550,00	0,00	5.550,00	5.550,00	
03040105	03/04/2023	Ordinário	TF CONSTRUCOES E LOCACAO LTDA	1500000000 - Recursos não vinculados de	7.505,00	0,00	7.505,00	7.505,00	
03040126	03/04/2023	Ordinário	FINANCE GESTAO CONTABIL S/S	1500000000 - Recursos não vinculados de	4.000,00	0,00	4.000,00	4.000,00	
Total da Natureza:					<b>445.921,10</b>	<b>189.371,35</b>	<b>233.064,65</b>	<b>422.436,00</b>	
Total Projeto Atividade:					<b>2.728.533,28</b>	<b>395.676,63</b>	<b>1.168.753,71</b>	<b>1.564.430,34</b>	

Funcional Programática: 15.452.0015.2.074-0000 - Manutenção dos Serviços Gerais de Utilidade Pública

Natureza Despesa:		33903600 - Outros Serviços De Terceiros - Pessoa Física							
Empenho	Data	Modalidade	Nome do Credor	Fonte de Recurso	Empenhado	Processado	Não Processado	Emp. a Pagar	
02010058	02/01/2023	Global	FRANCISCO GLAUDERSON RAMOS DE	1500000000 - Recursos não vinculados de	3.240,00	0,00	1.260,00	1.260,00	
02010059	02/01/2023	Global	FRANCISCO EDSON DE OLIVEIRA DA S	1500000000 - Recursos não vinculados de	2.700,00	0,00	720,00	720,00	
02010061	02/01/2023	Global	MARCIO GLEISON FELISMINO ALMEID	1500000000 - Recursos não vinculados de	6.750,00	0,00	2.850,00	2.850,00	
02010062	02/01/2023	Global	CARLOS ALEXANDRE MARQUES DE M	1500000000 - Recursos não vinculados de	2.587,50	0,00	1.650,00	1.650,00	
02010063	02/01/2023	Global	MIKAEL MACHADO MOTA	1500000000 - Recursos não vinculados de	4.140,00	0,00	1.200,00	1.200,00	
02010064	02/01/2023	Global	ANTONIO PEDRO FERREIRA DA SILVA	1500000000 - Recursos não vinculados de	4.500,00	0,00	1.260,00	1.260,00	

Relatório dos Restos a Pagar Inscritos - Processados e Não Processados

<b>Natureza Despesa: 33903600 - Outros Serviços De Terceiros - Pessoa Física</b>								
Empenho	Data	Modalidade	Nome do Credor	Fonte de Recurso	Empenhado	Processado	Não Processado	Emp. a Pagar
02010485	02/01/2023	Ordinário	FRANCISCO VICTOR PEREIRA DA COS	1500000000 - Recursos não vinculados de	3.500,00	3.500,00	0,00	3.500,00
03040107	03/04/2023	Global	ANTONIO PEDRO FERREIRA DA SILVA	1500000000 - Recursos não vinculados de	3.420,00	0,00	3.420,00	3.420,00
03040108	03/04/2023	Global	MIKAEL MACHADO MOTA	1500000000 - Recursos não vinculados de	3.510,00	0,00	3.510,00	3.510,00
03040119	03/04/2023	Global	CARLOS ALEXANDRE MARQUES DE M	1500000000 - Recursos não vinculados de	7.500,00	0,00	7.500,00	7.500,00
03040120	03/04/2023	Global	FRANCISCO GLAUDESON RAMOS DE	1500000000 - Recursos não vinculados de	4.620,00	0,00	4.620,00	4.620,00
Total da Natureza:					<b>46.467,50</b>	<b>3.500,00</b>	<b>27.990,00</b>	<b>31.490,00</b>
Total Projeto Atividade:					<b>46.467,50</b>	<b>3.500,00</b>	<b>27.990,00</b>	<b>31.490,00</b>

**Funcional Programática: 15.452.0015.2.075-0000 - Manutenção dos Serviços de Limpeza Urbana e Coleta de Lixo**

<b>Natureza Despesa: 33903600 - Outros Serviços De Terceiros - Pessoa Física</b>								
Empenho	Data	Modalidade	Nome do Credor	Fonte de Recurso	Empenhado	Processado	Não Processado	Emp. a Pagar
02010385	02/01/2023	Ordinário	ESPOLIO ANTONIO SALES MAGALHAE	1500000000 - Recursos não vinculados de	4.000,00	4.000,00	0,00	4.000,00
02010390	02/01/2023	Ordinário	ESPOLIO ANTONIO SALES MAGALHAE	1500000000 - Recursos não vinculados de	4.000,00	4.000,00	0,00	4.000,00
Total da Natureza:					<b>8.000,00</b>	<b>8.000,00</b>	<b>0,00</b>	<b>8.000,00</b>
Total Projeto Atividade:					<b>8.000,00</b>	<b>8.000,00</b>	<b>0,00</b>	<b>8.000,00</b>

**Funcional Programática: 25.752.0015.2.076-0000 - Manutenção dos Serviços de Iluminação Pública**

<b>Natureza Despesa: 33903900 - Outros Serviços de Terceiros - Pessoa Jurídica</b>								
Empenho	Data	Modalidade	Nome do Credor	Fonte de Recurso	Empenhado	Processado	Não Processado	Emp. a Pagar
01030051	01/03/2023	Ordinário	J A SERVICOS DE CONSTRUCOES & R	1751000000 - Recursos da Contribuição p	8.820,00	8.820,00	0,00	8.820,00
03040082	03/04/2023	Ordinário	J A SERVICOS DE CONSTRUCOES & R	1751000000 - Recursos da Contribuição p	7.350,00	0,00	7.350,00	7.350,00
Total da Natureza:					<b>16.170,00</b>	<b>8.820,00</b>	<b>7.350,00</b>	<b>16.170,00</b>
Total Projeto Atividade:					<b>16.170,00</b>	<b>8.820,00</b>	<b>7.350,00</b>	<b>16.170,00</b>
Total Unidade Orçamentária:					<b>2.959.762,27</b>	<b>424.691,72</b>	<b>1.355.990,11</b>	<b>1.780.681,83</b>
Total Unidade Gestora:					<b>2.959.762,27</b>	<b>424.691,72</b>	<b>1.355.990,11</b>	<b>1.780.681,83</b>
Totais R\$:					<b>2.959.762,27</b>	<b>424.691,72</b>	<b>1.355.990,11</b>	<b>1.780.681,83</b>



## RESTOS A PAGAR PAGOS

RUA FRANCISCO CALIXTO DE OLIVEIRA, 448 – CENTRO

CEP: 63960-000 – BANABUIÚ/CE

CNPJ: 63.386.494/0001-04



**Prefeitura Municipal de Banabuiu**

Unidade Gestora: Secretaria de Infraestrutura

Relatório de Pagamentos de Restos a Pagar 01/01/2023 a 10/04/2023

Ano	Doc.	Caixa	N.E.	Data	Elemento	Funcional	Programática	Credor	Pagamento	Processado	Não Processado
2022	03010028	16110023	03/01/2023	33903000	07.01.15.122.0002.2047.0000	POSTO SERTAO LTDA			71.933,22	71.933,22	0,00
2022	10010060	15120008	10/01/2023	33903000	07.01.15.122.0002.2047.0000	POSTO SERTAO LTDA			27.720,86	27.720,86	0,00
2022	27010002	01030001	27/01/2023	33903900	07.01.15.122.0002.2047.0000	GINALDO LOPES DA SILVA			2.000,00	2.000,00	0,00
2022	10020038	24110006	10/02/2023	33903900	07.01.15.122.0002.2047.0000	LINKAGE PUBLICIDADE TECNOLOGIA			1.001,00	1.001,00	0,00
2022	10020039	24110006	10/02/2023	33903900	07.01.15.122.0002.2047.0000	LINKAGE PUBLICIDADE TECNOLOGIA			917,00	917,00	0,00
2022	10020040	24110006	10/02/2023	33903900	07.01.15.122.0002.2047.0000	LINKAGE PUBLICIDADE TECNOLOGIA			1.001,00	1.001,00	0,00
2022	10020041	24110006	10/02/2023	33903900	07.01.15.122.0002.2047.0000	LINKAGE PUBLICIDADE TECNOLOGIA			1.232,00	1.232,00	0,00
2022	10020042	24110006	10/02/2023	33903900	07.01.15.122.0002.2047.0000	LINKAGE PUBLICIDADE TECNOLOGIA			1.463,00	1.463,00	0,00
2022	10020043	24110006	10/02/2023	33903900	07.01.15.122.0002.2047.0000	LINKAGE PUBLICIDADE TECNOLOGIA			446,00	446,00	0,00
2022	10020044	24110006	10/02/2023	33903900	07.01.15.122.0002.2047.0000	LINKAGE PUBLICIDADE TECNOLOGIA			1.449,00	1.449,00	0,00
2022	10020047	24110006	10/02/2023	33903900	07.01.15.122.0002.2047.0000	LINKAGE PUBLICIDADE TECNOLOGIA			881,00	881,00	0,00
2022	10020048	24110006	10/02/2023	33903900	07.01.15.122.0002.2047.0000	LINKAGE PUBLICIDADE TECNOLOGIA			641,00	641,00	0,00
2022	10020049	24110006	10/02/2023	33903900	07.01.15.122.0002.2047.0000	LINKAGE PUBLICIDADE TECNOLOGIA			881,00	881,00	0,00
2022	10020050	24110006	10/02/2023	33903900	07.01.15.122.0002.2047.0000	LINKAGE PUBLICIDADE TECNOLOGIA			631,38	631,38	0,00
2022	10020051	24110006	10/02/2023	33903900	07.01.15.122.0002.2047.0000	LINKAGE PUBLICIDADE TECNOLOGIA			992,00	992,00	0,00
2022	10020052	24110006	10/02/2023	33903900	07.01.15.122.0002.2047.0000	LINKAGE PUBLICIDADE TECNOLOGIA			899,00	899,00	0,00
2022	10020063	01120052	10/02/2023	33903900	07.01.15.122.0002.1009.0000	J P SERVICOS E LOCACOES EIRELI			151.255,85	151.255,85	0,00
2022	10030129	01070057	10/03/2023	33903600	07.01.15.122.0002.2047.0000	MARIA NILZA LOPES PINHEIRO			1.900,00	1.900,00	0,00
2022	13030018	10020021	13/03/2023	33903900	07.01.15.122.0002.2047.0000	SERTAONET COMUNICACAO			200,00	200,00	0,00
2022	16030006	01110055	16/03/2023	33903000	07.01.25.752.0015.2051.0000	SETE COMERCIO DE INFORMATICA E			46.140,58	46.140,58	0,00
2022	10040067	01120048	10/04/2023	33903900	07.01.15.122.0002.2047.0000	MACIEL VALENTIM DE SOUSA			2.164,00	2.164,00	0,00
									315.748,89	315.748,89	0,00

Unidade Gestora:  
**SECRETARIA DE INFRAESTRUTURA**

**PRESTAÇÃO DE CONTAS DE GESTÃO**  
**Exercício Financeiro**

**2 0 2 3**

(Período: 01/01/2023 a 10/04/2023)

**CONTAS DE GESTÃO – IN-TCM/CE Nº 03/2013**  
**VIII - Relatório do Setor Contábil (Modelo 07)**





## RELATÓRIO DO RESPONSÁVEL PELO SETOR CONTÁBIL

Examinada a prestação de contas do(s) ordenador(es) de despesa(s) da Unidade Gestora: **SECRETARIA DE INFRAESTRUTURA**, referente ao exercício financeiro **2023** (Período: 01/01/2023 a 10/04/2023), contatamos:

	SIM	NÃO	NÃO APLIC.
a). A regularidade dos documentos e comprovantes que deram origem aos registros contábeis.	<input checked="" type="checkbox"/>	<input type="checkbox"/>	<input type="checkbox"/>
b). A propriedade e regularidade dos registros contábeis.	<input checked="" type="checkbox"/>	<input type="checkbox"/>	<input type="checkbox"/>
c). A regularidade da execução orçamentária da despesa.	<input checked="" type="checkbox"/>	<input type="checkbox"/>	<input type="checkbox"/>
d). A regularidade da execução orçamentária da receita.	<input checked="" type="checkbox"/>	<input type="checkbox"/>	<input type="checkbox"/>
e). A existência de irregularidade ou ilegalidades, bem como falhas que tenham causado ou possam causar prejuízos ao erário.	<input type="checkbox"/>	<input checked="" type="checkbox"/>	<input type="checkbox"/>

### **OBSERVAÇÕES:**

O gestor primou pelo zelo com o patrimônio público já existente, bem como pela aplicação dos recursos recebidos de forma honesta e racional.

**Paço do Poder Executivo Municipal de Banabuiú – Estado do Ceará**  
**Em, 10 de abril de 2023.**

Contador(a):

Tesoureiro(a):

Ordenador(a) da Despesa:

ASS: Diego Torquato Almeida

ASS: \_\_\_\_\_

NOME: Diego Torquato Almeida

CRC/CE: 020932/O – CPF: 006.356.623-02

ASS: Antônio Fred do Amaral Filho

ASS: \_\_\_\_\_

NOME: Antônio Fred do Amaral Filho

MAT.: 18542 – CPF: 060.437.753-36

ASS: Francisco Carlos Farías

ASS: \_\_\_\_\_

NOME: Francisco Carlos Farías

MAT.: 4084 – CPF: 166.206.823.91



Unidade Gestora:  
**SECRETARIA DE INFRAESTRUTURA**

**PRESTAÇÃO DE CONTAS DE GESTÃO**  
**Exercício Financeiro**

**2 0 2 3**

(Período: 01/01/2023 a 10/04/2023)

**CONTAS DE GESTÃO – IN-TCM/CE Nº 03/2013**

**IX - Termo de Conferência de Caixa e Conciliações Bancárias (Modelo 08)**





## **TERMO DE CONFERÊNCIA DE CAIXA INICIAL**

**JANEIRO**

RUA FRANCISCO CALIXTO DE OLIVEIRA, 448 – CENTRO  
CEP: 63960-000 – BANABUIÚ/CE  
CNPJ: 63.386.494/0001-04



## Estado do Ceará

### Prefeitura Municipal de Banabuiu

Termo de Conferência de Caixa e Conciliação Bancária - Período: 01/01/2023 - 01/01/2023

TCM/CE I.N. 03/97 - MODELO 08

#### Demonstrativo - Secretaria de Infraestrutura

Ao(s) 01 (UM) dia(s) do mês de Janeiro de 2023, efetuou-se verificação dos valores de Tesouraria, obtendo os seguintes resultados:

1. Em Caixa R\$: 0,00 (Zero Real)

2. Em Banco R\$: 680.058,49 (SEISCENTOS E OITENTA MIL CINQUENTA E OITO REAIS E QUARENTA E NOVE CENTAVOS)

Org.: 13 Secretaria de Infraestrutura  
U.O.: 0701 Secretaria de Infra-Estrutura

Cód. Conta	Nomenclatura		Saldo R\$
252	B.B	16.296-5 ( CONVENIO0878543-2018 )	25.217,61
259	B.B	16.462-3 ( CONVENIO0881915-2018 )	38.668,48
243	CEF	71.066-9 ( PMB GAL FLUVIAL )	52.897,95
277	CEF	71.145-2 ( 71145-2 )	428.334,95
279	CEF	71.154-1 ( 71154-1 ASF BAR/PD B )	121.747,91
278	CEF	71.155-0 ( 71155-0 PASS MOL BUR )	13.191,59
<b>Total da Und.</b>			<b>680.058,49</b>
<b>Total da Unidade Gestora:</b>			<b>680.058,49</b>

3. Total Geral (1 + 2) R\$: 680.058,49 (SEISCENTOS E OITENTA MIL CINQUENTA E OITO REAIS E QUARENTA E NOVE CENTAVOS)

#### 4. Demonstrativo das Conciliações Bancárias

*Diego Torquato Almeida*

FINANCE GESTAO CONTABIL S/S

Contador CRC:914/O

*ANTONIO FRED DO AMARAL FILHO*

ANTONIO FRED DO AMARAL FILHO

Tesoureiro

*Francisco Carlos Farias*

FRANCISCO CARLOS FARIAS

Gestor



## **TERMO DE CONFERÊNCIA DE CAIXA FINAL**

**ABRIL**

RUA FRANCISCO CALIXTO DE OLIVEIRA, 448 – CENTRO  
CEP: 63960-000 – BANABUIÚ/CE  
CNPJ: 63.386.494/0001-04



## Estado do Ceará

### Prefeitura Municipal de Banabuiu

Termo de Conferência de Caixa e Conciliação Bancária - Período: 01/01/2023 - 10/04/2023

TCM/CE I.N. 03/97 - MODELO 08

#### Demonstrativo - Secretaria de Infraestrutura

Ao(s) 10 (DEZ) dia(s) do mês de Abril de 2023, efetuou-se verificação dos valores de Tesouraria, obtendo os seguintes resultados:

1. Em Caixa R\$: 0,00 (Zero Real)

2. Em Banco R\$: 503.178,33 (QUINHENTOS E TRES MIL CENTO E SETENTA E OITO REAIS E TRINTA E TRES CENTAVOS)

Org.: 13 Secretaria de Infraestrutura  
U.O.: 0701 Secretaria de Infra-Estrutura

Cód. Conta	Nomenclatura		Saldo R\$
282	B.B	2.509-7 ( SEINFRA )	1,61
252	B.B	16.296-5 ( CONVENIO878543-2018 )	25.271,76
259	B.B	16.462-3 ( CONVENIO881915-2018 )	39.715,61
243	CEF	71.066-9 ( PMB GAL FLUVIAL )	54.253,37
277	CEF	71.145-2 ( 71145-2 )	245.538,90
279	CEF	71.154-1 ( 71154-1 ASF BAR/PD B )	124.867,48
278	CEF	71.155-0 ( 71155-0 PASS MOL BUR )	13.529,60
<b>Total da Und.</b>			<b>503.178,33</b>
<b>Total da Unidade Gestora:</b>			<b>503.178,33</b>

3. Total Geral (1 + 2) R\$: 503.178,33 (QUINHENTOS E TRES MIL CENTO E SETENTA E OITO REAIS E TRINTA E TRES CENTAVOS)

#### 4. Demonstrativo das Conciliações Bancárias

*Diego Torquato Almeida*

FINANCE GESTAO CONTABIL S/S

Contador CRC:914/O

*ANTONIO FRED DO AMARAL FILHO*

ANTONIO FRED DO AMARAL FILHO

Tesoureiro

*Francisco Carlos Farias*

FRANCISCO CARLOS FARIAS

Gestor

Unidade Gestora:  
**SECRETARIA DE INFRAESTRUTURA**

**PRESTAÇÃO DE CONTAS DE GESTÃO**  
**Exercício Financeiro**

**2 0 2 3**

(Período: 01/01/2023 a 10/04/2023)

**CONTAS DE GESTÃO – IN-TCM/CE Nº 03/2013**

**X - Extratos e Saldos Bancários**





## EXTRATOS BANCÁRIOS INICIAIS

RUA FRANCISCO CALIXTO DE OLIVEIRA, 448 – CENTRO  
CEP: 63960-000 – BANABUIÚ/CE  
CNPJ: 63.386.494/0001-04



Visualizar Pix agrupados



## Extrato de Conta Corrente

G3322011179748511  
20/09/2023 11:36:02

### Cliente

Agência 4144-0  
Conta 2509-7  
Período solicitado 01 / 2023

### Lançamentos

Sem lançamentos no período

---

Transação efetuada com sucesso por: JD746081 ANTONIO FRED DO AMARAL FILHO.

**Consultas - Investimentos Fundos - Mensal**G332201117974851037  
20/09/2023 11:37:11**Cliente**

---

Agência 4144-0  
Conta 2509-7 SEC MUN INFRAESTRUTURA  
Mês/ano referência JANEIRO/2023

NÃO HOUVE MOVIMENTO NO PERÍODO SOLICITADO.

---

Transação efetuada com sucesso por: JD746081 ANTONIO FRED DO AMARAL FILHO.

Serviço de Atendimento ao Consumidor - SAC 0800 729 0722

Ouvidoria BB 0800 729 5678  
Para deficientes auditivos 0800 729 0088

Visualizar Pix agrupadosG338271020625327014  
27/09/2023 10:33:34**Extrato de Conta Corrente****Cliente - Conta atual**

Agência 4144-0  
Conta corrente 16296-5 CONVENIO878543-2018  
Período do extrato 01 / 2023

**Lançamentos**

Dt. balancete	Dt. movimento	Ag. origem	Lote	Histórico	Documento	Valor R\$	Saldo
24/06/2022		0000	00000	000 Saldo Anterior			0,00 C
06/01/2023	06/01/2023	0000	14049	855 BB CP Automatico S P	1.200.070	25.271,76 C	25.271,76 C
31/01/2023		0000	00000	999 S A L D O			25.271,76 C

-----  
**OBSERVAÇÕES:**  
-----

---

Transação efetuada com sucesso por: JD746081 ANTONIO FRED DO AMARAL FILHO.

**Consultas - Investimentos Fundos - Mensal****Cliente**

Agência 4144-0  
 Conta 16296-5 CONVENIO878543/2018  
 Mês/ano referência JANEIRO/2023

**S.Público Automático - CNPJ: 4.288.966/0001-27**

Data	Histórico	Valor	Valor IRPrej. Comp.	Valor IOF	Quantidade cotas	Valor cota	Saldo cotas
30/12/2022	SALDO ANTERIOR	25.217,61			6.009,993265		
06/01/2023	RESGATE	25.271,76			6.009,993265	4,204957186	
	Aplicação 20/04/2022	24.211,85			5.757,931390		
	Aplicação 24/06/2022	1.059,91			252,061875		
31/01/2023	SALDO ATUAL	0,00					

**Resumo do mês**

SALDO ANTERIOR	25.217,61
APLICAÇÕES (+)	0,00
RESGATES (-)	25.271,76
RENDIMENTO BRUTO (+)	54,15
IMPOSTO DE RENDA (-)	0,00
IOF (-)	0,00
RENDIMENTO LÍQUIDO	54,15
SALDO ATUAL =	0,00

**Valor da Cota**

30/12/2022	4,195946582
31/01/2023	4,235875202

**Rentabilidade**

No mês	0,9515
No ano	0,9515
Últimos 12 meses	10,5821

Transação efetuada com sucesso por: JD746081 ANTONIO FRED DO AMARAL FILHO.

Serviço de Atendimento ao Consumidor - SAC 0800 729 0722

Ouvidoria BB 0800 729 5678  
 Para deficientes auditivos 0800 729 0088

Visualizar Pix agrupados



### Extrato de Conta Corrente

G338271020625327020  
27/09/2023 10:36:51

#### Cliente - Conta atual

Agência 4144-0  
Conta corrente 18462-3 CONVENIO881915-2018  
Período do extrato 01 / 2023

#### Lançamentos

Dt. balancete	Dt. movimento	Ag. origem	Lote	Histórico	Documento	Valor R\$	Saldo
30/08/2022		0000	00000	000 Saldo Anterior			0,00 C
31/01/2023		0000	00000	999 S A L D O			0,00 C

-----  
**OBSERVAÇÕES:**  
-----

Transação efetuada com sucesso por: JD746081 ANTONIO FRED DO AMARAL FILHO.

**Consultas - Investimentos Fundos - Mensal****Cliente**

Agência 4144-0  
 Conta 16462-3 CONVENIO881915/2018  
 Mês/ano referência JANEIRO/2023

**S.Público Automático - CNPJ: 4.288.966/0001-27**

Data	Histórico	Valor	Valor IRPrej. Comp.	Valor IOF	Quantidade cotas	Valor cota	Saldo cotas
30/12/2022	SALDO ANTERIOR	38.668,48			9.215,674973		
31/01/2023	SALDO ATUAL	39.036,45			9.215,674973		9.215,674973

**Resumo do mês**

SALDO ANTERIOR	38.668,48
APLICAÇÕES (+)	0,00
RESGATES (-)	0,00
RENDIMENTO BRUTO (+)	367,97
IMPOSTO DE RENDA (-)	0,00
IOF (-)	0,00
RENDIMENTO LÍQUIDO	367,97
SALDO ATUAL =	39.036,45

**Valor da Cota**

30/12/2022	4,195946582
31/01/2023	4,235875202

**Rentabilidade**

No mês	0,9515
No ano	0,9515
Últimos 12 meses	10,5821

Transação efetuada com sucesso por: JD746081 ANTONIO FRED DO AMARAL FILHO.

Serviço de Atendimento ao Consumidor - SAC 0800 729 0722

Ouvidoria BB 0800 729 5678  
 Para deficientes auditivos 0800 729 0088



## :: Extrato das Contas Individuais

Origem do Extrato: GOVCONTA CAIXA  
 GovConta CAIXA: 752600015  
 Conta Referência: 0752/006/00071066-9  
 Nome: MUNICIPIO DE BANABUIU PREFEITURA  
 Período: de: 01/01/2023 até: 31/01/2023

Data Mov	Nr. Doc.	Histórico	Valor (R\$)	Saldo (R\$)
30/12/2022	-	SALDO ANTERIOR		0,00
02/01/2023	-	SALDO TOTAL		0,00
03/01/2023	-	SALDO TOTAL		0,00
04/01/2023	-	SALDO TOTAL		0,00
05/01/2023	-	SALDO TOTAL		0,00
06/01/2023	-	SALDO TOTAL		0,00
09/01/2023	-	SALDO TOTAL		0,00
10/01/2023	-	SALDO TOTAL		0,00
11/01/2023	-	SALDO TOTAL		0,00
12/01/2023	-	SALDO TOTAL		0,00
13/01/2023	-	SALDO TOTAL		0,00
16/01/2023	-	SALDO TOTAL		0,00
17/01/2023	-	SALDO TOTAL		0,00
18/01/2023	-	SALDO TOTAL		0,00
19/01/2023	-	SALDO TOTAL		0,00
20/01/2023	-	SALDO TOTAL		0,00
23/01/2023	-	SALDO TOTAL		0,00
24/01/2023	-	SALDO TOTAL		0,00
25/01/2023	-	SALDO TOTAL		0,00
26/01/2023	-	SALDO TOTAL		0,00
27/01/2023	-	SALDO TOTAL		0,00
30/01/2023	-	SALDO TOTAL		0,00
31/01/2023	-	SALDO FINAL		0,00

*O Saldo Total é a soma do Saldo Disponível e do Saldo Bloqueado.*

IMPRIMIR FECHAR

**Extrato Fundo de Investimento**  
**Para simples verificação**

Nome da Agência QUIXADA, CE	Código 0752	Operação 0055	Emissão 25/09/2023
--------------------------------	----------------	------------------	-----------------------

Fundo CAIXA FIC PRATICO RENDA FIXA CURTO	CNPJ do Fundo 00.834.074/0001-23	Início das Atividades do Fundo 02/10/1995
---	-------------------------------------	--

**Rentabilidade do Fundo**

No Mês(%) 0,8847	No Ano(%) 0,8847	Nos Últimos 12 Meses(%) 9,9970	Cota em: 30/12/2022 6,715248	Cota em: 31/01/2023 6,774656
---------------------	---------------------	-----------------------------------	---------------------------------	---------------------------------

**Administradora**

Nome Caixa Econômica Federal	Endereço SBS - Quadra 04 - Lotes 3/4 - Brasília/DF	CNPJ da Administradora 00.360.305/0001-04
---------------------------------	---	--

**Cliente**

Nome MUNICIPIO DE BANABUIU PREFEITURA	CPF/CNPJ 23.444.672/0001-91	Conta Corrente 006.000710669	Mês/Ano 01/2023	Folha 01/01
Análise do Perfil do Investidor		Data da Avaliação		

**Resumo da Movimentação**

Histórico	Valor em R\$	Qtde de Cotas
Saldo Anterior	52.897,95C	7.877,289816
Aplicações	0,00	0,000000
Resgates	0,00	0,000000
Rendimento Bruto no Mês	467,98C	
IRRF	0,00	
IOF	0,00	
Taxa de Saída	0,00	
Saldo Bruto*	53.365,93C	7.877,289816
Resgate Bruto em Trânsito*	0,00	

(\*) Valor sujeito à tributação, conforme legislação em vigor

**Movimentação Detalhada**

Data	Histórico	Valor R\$	Qtde de Cotas
------	-----------	-----------	---------------

**Dados de Tributação****Rendimento Base****IRRF**

0,00

0,00

**Informações ao Cotista**

Consulte seu extrato de fundos exclusivamente pelo Internet Banking CAIXA, de forma prática e segura, e beneficie-se de todas as vantagens que os serviços on-line lhe proporcionam. Fale com seu Gerente para solicitar a inibição do envio mensal do seu extrato pelos Correios. Além de reduzir suas despesas com impressão e postagem dos extratos, você contribui para preservação do meio-ambiente!

Prezado(a) Cotista, compareça à sua agência de relacionamento e cadastre ou atualize seu endereço de e-mail.

**Serviço de Atendimento ao Cotista**

SAC: 0800 726 0101	Endereço para Correspondência: Caixa Postal 72624, São Paulo/SP CEP: 01405-001
Ouvidoria: 0800 725 7474	Endereço Eletrônico: <a href="https://www1.caixa.gov.br/atendimento/telefonos_da_caixa.asp">https://www1.caixa.gov.br/atendimento/telefonos_da_caixa.asp</a>
Acesse o site da CAIXA: <a href="http://www.caixa.gov.br">www.caixa.gov.br</a>	



**:: Extrato das Contas Individuais**

Origem do Extrato:

GOVCONTA CAIXA

GovConta CAIXA:

752600015

Conta Referência:

0752/006/00071145-2

Nome:

MUNICIPIO DE BANABUIU

Período:

de: 01/01/2023 até: 31/01/2023

<b>Data Mov</b>	<b>Nr. Doc.</b>	<b>Histórico</b>	<b>Valor (R\$)</b>	<b>Saldo (R\$)</b>
30/12/2022	-	SALDO ANTERIOR		0,00
02/01/2023	-	SALDO TOTAL		0,00
03/01/2023	-	SALDO TOTAL		0,00
04/01/2023	-	SALDO TOTAL		0,00
05/01/2023	-	SALDO TOTAL		0,00
06/01/2023	-	SALDO TOTAL		0,00
09/01/2023	-	SALDO TOTAL		0,00
10/01/2023	-	SALDO TOTAL		0,00
11/01/2023	-	SALDO TOTAL		0,00
12/01/2023	-	SALDO TOTAL		0,00
13/01/2023	-	SALDO TOTAL		0,00
16/01/2023	-	SALDO TOTAL		0,00
17/01/2023	-	SALDO TOTAL		0,00
18/01/2023	-	SALDO TOTAL		0,00
19/01/2023	-	SALDO TOTAL		0,00
20/01/2023	-	SALDO TOTAL		0,00
23/01/2023	-	SALDO TOTAL		0,00
24/01/2023	-	SALDO TOTAL		0,00
25/01/2023	-	SALDO TOTAL		0,00
26/01/2023	-	SALDO TOTAL		0,00
27/01/2023	-	SALDO TOTAL		0,00
30/01/2023	-	SALDO TOTAL		0,00
31/01/2023	-	SALDO FINAL		0,00

*O Saldo Total é a soma do Saldo Disponível e do Saldo Bloqueado.*

IMPRIMIR FECHAR

**Extrato Fundo de Investimento**  
**Para simples verificação**

Nome da Agência QUIXADA, CE	Código 0752	Operação 0055	Emissão 25/09/2023
--------------------------------	----------------	------------------	-----------------------

Fundo CAIXA FIC PRATICO RENDA FIXA CURTO	CNPJ do Fundo 00.834.074/0001-23	Início das Atividades do Fundo 02/10/1995
---	-------------------------------------	--

**Rentabilidade do Fundo**

No Mês(%) 0,8847	No Ano(%) 0,8847	Nos Últimos 12 Meses(%) 9,9970	Cota em: 30/12/2022 6,715248	Cota em: 31/01/2023 6,774656
---------------------	---------------------	-----------------------------------	---------------------------------	---------------------------------

**Administradora**

Nome Caixa Econômica Federal	Endereço SBS - Quadra 04 - Lotes 3/4 - Brasília/DF	CNPJ da Administradora 00.360.305/0001-04
---------------------------------	---	--

**Cliente**

Nome MUNICIPIO DE BANABUIU	CPF/CNPJ 23.444.672/0001-91	Conta Corrente 006.000711452	Mês/Ano 01/2023	Folha 01/01
-------------------------------	--------------------------------	---------------------------------	--------------------	----------------

**Análise do Perfil do Investidor**

	Data da Avaliação
--	-------------------

**Resumo da Movimentação**

Histórico	Valor em R\$	Qtde de Cotas
Saldo Anterior	428.334,95C	63.785,425783
Aplicações	0,00	0,000000
Resgates	0,00	0,000000
Rendimento Bruto no Mês	3.789,36C	
IRRF	0,00	
IOF	0,00	
Taxa de Saída	0,00	
Saldo Bruto*	432.124,31C	63.785,425783
Resgate Bruto em Trânsito*	0,00	

(\*) Valor sujeito à tributação, conforme legislação em vigor

**Movimentação Detalhada**

Data	Histórico	Valor R\$	Qtde de Cotas
------	-----------	-----------	---------------

**Dados de Tributação****Rendimento Base****IRRF**

0,00

0,00

**Informações ao Cotista**

Consulte seu extrato de fundos exclusivamente pelo Internet Banking CAIXA, de forma prática e segura, e beneficie-se de todas as vantagens que os serviços on-line lhe proporcionam. Fale com seu Gerente para solicitar a inibição do envio mensal do seu extrato pelos Correios. Além de reduzir suas despesas com impressão e postagem dos extratos, você contribui para preservação do meio-ambiente!

Prezado(a) Cotista, compareça à sua agência de relacionamento e cadastre ou atualize seu endereço de e-mail.

**Serviço de Atendimento ao Cotista**

SAC: 0800 726 0101	Endereço para Correspondência: Caixa Postal 72624, São Paulo/SP CEP: 01405-001
Ouvidoria: 0800 725 7474	Endereço Eletrônico: <a href="https://www1.caixa.gov.br/atendimento/telefones_da_caixa.asp">https://www1.caixa.gov.br/atendimento/telefones_da_caixa.asp</a>
Acesse o site da CAIXA: <a href="http://www.caixa.gov.br">www.caixa.gov.br</a>	

**:: Extrato das Contas Individuais**

Origem do Extrato:

GOVCONTA CAIXA

GovConta CAIXA:

752600015

Conta Referência:

0752/006/00071154-1

Nome:

MUNICIPIO DE BANABUIU

Período:

de: 01/01/2023 até: 31/01/2023

<b>Data Mov</b>	<b>Nr. Doc.</b>	<b>Histórico</b>	<b>Valor (R\$)</b>	<b>Saldo (R\$)</b>
30/12/2022	-	SALDO ANTERIOR		0,00
02/01/2023	-	SALDO TOTAL		0,00
03/01/2023	-	SALDO TOTAL		0,00
04/01/2023	-	SALDO TOTAL		0,00
05/01/2023	-	SALDO TOTAL		0,00
06/01/2023	-	SALDO TOTAL		0,00
09/01/2023	-	SALDO TOTAL		0,00
10/01/2023	-	SALDO TOTAL		0,00
11/01/2023	-	SALDO TOTAL		0,00
12/01/2023	-	SALDO TOTAL		0,00
13/01/2023	-	SALDO TOTAL		0,00
16/01/2023	-	SALDO TOTAL		0,00
17/01/2023	-	SALDO TOTAL		0,00
18/01/2023	-	SALDO TOTAL		0,00
19/01/2023	-	SALDO TOTAL		0,00
20/01/2023	-	SALDO TOTAL		0,00
23/01/2023	-	SALDO TOTAL		0,00
24/01/2023	-	SALDO TOTAL		0,00
25/01/2023	-	SALDO TOTAL		0,00
26/01/2023	-	SALDO TOTAL		0,00
27/01/2023	-	SALDO TOTAL		0,00
30/01/2023	-	SALDO TOTAL		0,00
31/01/2023	-	SALDO FINAL		0,00

*O Saldo Total é a soma do Saldo Disponível e do Saldo Bloqueado.*

IMPRIMIR FECHAR

**Extrato Fundo de Investimento**  
 Para simples verificação

Nome da Agência QUIXADA, CE	Código 0752	Operação 0055	Emissão 27/09/2023
--------------------------------	----------------	------------------	-----------------------

Fundo CAIXA FIC PRATICO RENDA FIXA CURTO	CNPJ do Fundo 00.834.074/0001-23	Início das Atividades do Fundo 02/10/1995
---	-------------------------------------	--

**Rentabilidade do Fundo**

No Mês(%)	No Ano(%)	Nos Últimos 12 Meses(%)	Cota em: 30/12/2022	Cota em: 31/01/2023
0,8847	0,8847	9,9970	6,715248	6,774656

**Administradora**

Nome Caixa Econômica Federal	Endereço SBS - Quadra 04 - Lotes 3/4 - Brasília/DF	CNPJ da Administradora 00.360.305/0001-04
---------------------------------	---	--

**Cliente**

Nome MUNICIPIO DE BANABUIU	CPF/CNPJ 23.444.672/0001-91	Conta Corrente 006.000711541	Mês/Ano 01/2023	Folha 01/01
-------------------------------	--------------------------------	---------------------------------	--------------------	----------------

Análise do Perfil do Investidor	Data da Avaliação
---------------------------------	-------------------

**Resumo da Movimentação**

Histórico	Valor em R\$	Qtde de Cotas
Saldo Anterior	121.747,91C	18.130,069710
Aplicações	0,00	0,000000
Resgates	0,00	0,000000
Rendimento Bruto no Mês	1.077,08C	
IRRF	0,00	
IOF	0,00	
Taxa de Saída	0,00	
Saldo Bruto*	122.824,99C	18.130,069710
Resgate Bruto em Trânsito*	0,00	

(\*) Valor sujeito à tributação, conforme legislação em vigor

**Movimentação Detalhada**

Data	Histórico	Valor R\$	Qtde de Cotas
------	-----------	-----------	---------------

**Dados de Tributação**

<b>Rendimento Base</b>	<b>IRRF</b>
0,00	0,00

**Informações ao Cotista**

Consulte seu extrato de fundos exclusivamente pelo Internet Banking CAIXA, de forma prática e segura, e beneficie-se de todas as vantagens que os serviços on-line lhe proporcionam. Fale com seu Gerente para solicitar a inibição do envio mensal do seu extrato pelos Correios. Além de reduzir suas despesas com impressão e postagem dos extratos, você contribui para preservação do meio-ambiente!

Prezado(a) Cotista, compareça à sua agência de relacionamento e cadastre ou atualize seu endereço de e-mail.

**Serviço de Atendimento ao Cotista**

SAC: 0800 726 0101	Endereço para Correspondência: Caixa Postal 72624, São Paulo/SP CEP: 01405-001
Ouvidoria: 0800 725 7474	Endereço Eletrônico: <a href="https://www1.caixa.gov.br/atendimento/telefones-da-caixa.asp">https://www1.caixa.gov.br/atendimento/telefones-da-caixa.asp</a>
Acesse o site da CAIXA: <a href="http://www.caixa.gov.br">www.caixa.gov.br</a>	

**:: Extrato das Contas Individuais**

Origem do Extrato:

GOVCONTA CAIXA

GovConta CAIXA:

752600015

Conta Referência:

0752/006/00071155-0

Nome:

MUNICIPIO DE BANABUIU

Período:

de: 01/01/2023 até: 31/01/2023

Data Mov	Nr. Doc.	Histórico	Valor (R\$)	Saldo (R\$)
30/12/2022	-	SALDO ANTERIOR		0,00
02/01/2023	-	SALDO TOTAL		0,00
03/01/2023	-	SALDO TOTAL		0,00
04/01/2023	-	SALDO TOTAL		0,00
05/01/2023	-	SALDO TOTAL		0,00
06/01/2023	-	SALDO TOTAL		0,00
09/01/2023	-	SALDO TOTAL		0,00
10/01/2023	-	SALDO TOTAL		0,00
11/01/2023	-	SALDO TOTAL		0,00
12/01/2023	-	SALDO TOTAL		0,00
13/01/2023	-	SALDO TOTAL		0,00
16/01/2023	-	SALDO TOTAL		0,00
17/01/2023	-	SALDO TOTAL		0,00
18/01/2023	-	SALDO TOTAL		0,00
19/01/2023	-	SALDO TOTAL		0,00
20/01/2023	-	SALDO TOTAL		0,00
23/01/2023	-	SALDO TOTAL		0,00
24/01/2023	-	SALDO TOTAL		0,00
25/01/2023	-	SALDO TOTAL		0,00
26/01/2023	-	SALDO TOTAL		0,00
27/01/2023	-	SALDO TOTAL		0,00
30/01/2023	-	SALDO TOTAL		0,00
31/01/2023	-	SALDO FINAL		0,00

*O Saldo Total é a soma do Saldo Disponível e do Saldo Bloqueado.*

IMPRIMIR | FECHAR

**Extrato Fundo de Investimento**  
 Para simples verificação

Nome da Agência QUIXADA, CE	Código 0752	Operação 0055	Emissão 25/09/2023
Fundo CAIXA FIC PRATICO RENDA FIXA CURTO	CNPJ do Fundo 00.834.074/0001-23	Início das Atividades do Fundo 02/10/1995	

**Rentabilidade do Fundo**

No Mês(%)	No Ano(%)	Nos Últimos 12 Meses(%)	Cota em: 30/12/2022	Cota em: 31/01/2023
0,8847	0,8847	9,9970	6,715248	6,774656

**Administradora**

Nome Caixa Econômica Federal	Endereço SBS - Quadra 04 - Lotes 3/4 - Brasília/DF	CNPJ da Administradora 00.360.305/0001-04
---------------------------------	---	--

**Cliente**

Nome MUNICIPIO DE BANABUIU	CPF/CNPJ 23.444.672/0001-91	Conta Corrente 006.000711550	Mês/Ano 01/2023	Folha 01/01
Análise do Perfil do Investidor		Data da Avaliação		

**Resumo da Movimentação**

Histórico	Valor em R\$	Qtde de Cotas
Saldo Anterior	13.191,59C	1.964,422997
Aplicações	0,00	0,000000
Resgates	0,00	0,000000
Rendimento Bruto no Mês	116,70C	
IRRF	0,00	
IOF	0,00	
Taxa de Saída	0,00	
Saldo Bruto*	13.308,29C	1.964,422997
Resgate Bruto em Trânsito*	0,00	

(\*) Valor sujeito à tributação, conforme legislação em vigor

**Movimentação Detalhada**

Data	Histórico	Valor R\$	Qtde de Cotas
------	-----------	-----------	---------------

**Dados de Tributação**

Rendimento Base	IRRF
0,00	0,00

**Informações ao Cotista**

Consulte seu extrato de fundos exclusivamente pelo Internet Banking CAIXA, de forma prática e segura, e beneficie-se de todas as vantagens que os serviços on-line lhe proporcionam. Fale com seu Gerente para solicitar a inibição do envio mensal do seu extrato pelos Correios. Além de reduzir suas despesas com impressão e postagem dos extratos, você contribui para preservação do meio-ambiente!

Prezado(a) Cotista, compareça à sua agência de relacionamento e cadastre ou atualize seu endereço de e-mail.

**Serviço de Atendimento ao Cotista**

SAC: 0800 726 0101	Endereço para Correspondência: Caixa Postal 72624, São Paulo/SP CEP: 01405-001
Ouvidoria: 0800 725 7474	Endereço Eletrônico: <a href="https://www1.caixa.gov.br/atendimento/telefones_da_caixa.asp">https://www1.caixa.gov.br/atendimento/telefones_da_caixa.asp</a>
Acesse o site da CAIXA: <a href="http://www.caixa.gov.br">www.caixa.gov.br</a>	



## EXTRATOS BANCÁRIOS FINAIS

RUA FRANCISCO CALIXTO DE OLIVEIRA, 448 – CENTRO  
CEP: 63960-000 – BANABUIÚ/CE  
CNPJ: 63.386.494/0001-04

Visualizar Pix agrupados**Extrato de Conta Corrente**G332201117974851033  
20/09/2023 11:35:00**Cliente - Conta atual**

Agência 4144-0  
 Conta corrente 2509-7 SEC MUN INFRAESTRUTURA  
 Período do extrato 04 / 2023

**Lançamentos**

Dt. balancete	Dt. movimento	Ag. origem	Lote	Histórico	Documento	Valor R\$	Saldo
17/02/2023		0000	00000	000 Saldo Anterior			0,00 C
04/04/2023		4144	99015	870 Transferência recebida 04/04 14:56 PM BANABUIU DIVERSOS	554.144.000.018.117	287.560,00 C	
04/04/2023		4144	99015	470 Transferência enviada 04/04 15:18 PM BANABUIU PROVENTOS	554.144.000.007.923	287.558,65 D	1,35 C
05/04/2023		4144	99015	870 Transferência recebida 05/04 14:01 PM BANABUIU DIVERSOS	554.144.000.018.117	400,00 C	
05/04/2023		0000	13105	361 Pgto conta água SISAR BANABUIU	40.501	31,99 D	
05/04/2023		0000	13105	361 Pgto conta água SISAR BANABUIU	40.502	36,42 D	
05/04/2023		0000	13105	361 Pgto conta água SISAR BANABUIU	40.503	44,71 D	
05/04/2023		0000	13105	361 Pgto conta água SISAR BANABUIU	40.504	36,86 D	
05/04/2023		0000	13105	361 Pgto conta água SISAR BANABUIU	40.505	31,31 D	
05/04/2023		0000	13105	361 Pgto conta água SISAR BANABUIU	40.506	33,92 D	
05/04/2023		0000	13105	361 Pgto conta água SISAR BANABUIU	40.507	63,51 D	
05/04/2023		0000	13105	361 Pgto conta água SISAR BANABUIU	40.508	121,02 D	1,61 C
11/04/2023		4144	99015	870 Transferência recebida 11/04 15:27 PM BANABUIU DIVERSOS	554.144.000.018.117	3.000,00 C	
11/04/2023		4144	99015	870 Transferência recebida 11/04 15:36 PM BANABUIU DIVERSOS	554.144.000.018.117	38.000,00 C	
11/04/2023		4144	99015	870 Transferência recebida 11/04 16:02 PM BANABUIU DIVERSOS	554.144.000.018.117	10.000,00 C	
11/04/2023		4144	99015	470 Transferência enviada 11/04 15:36 RV NOGUEIRA CONSTRUCAO E	554.144.000.014.858	2.450,00 D	
11/04/2023		4144	99015	470 Transferência enviada 11/04 15:48 RV NOGUEIRA CONSTRUCAO E	554.144.000.014.858	10.125,00 D	
11/04/2023		4144	99015	470 Transferência enviada 11/04 15:54 RV NOGUEIRA CONSTRUCAO E	554.144.000.014.858	24.500,00 D	
11/04/2023		0000	13105	375 Impostos RFB-DARF CODIGO DE BARRAS	41.101	2.814,53 D	
11/04/2023		0000	13105	109 Pagamento de Boletim CAIXA ECONOMICA FEDERAL - TJCE	41.102	4.000,00 D	7.112,08 C



25/04/2023	4144	99015	870 Transferência recebida	554.144.000.018.117	2.000,00 C	
			25/04 10:09 PM BANABUIU DIVERSOS			
25/04/2023	4144	99015	470 Transferência enviada	554.144.000.015.309	2.000,00 D	
			25/04 10:14 GINALDO LOPES DA SILVA			
25/04/2023	4144	99015	470 Transferência enviada	554.144.000.018.117	2.000,00 D	
			25/04 14:14 PM BAN 00000000000000191			
25/04/2023	0000	13105	375 Impostos	42.501	2.934,75 D	2.177,33 C
			RFB-DARF CODIGO DE BARRAS			
26/04/2023	4144	99015	870 Transferência recebida	554.144.000.018.117	33.614,00 C	
			26/04 10:15 PM BANABUIU DIVERSOS			
26/04/2023	4144	99015	470 Transferência enviada	553.515.000.113.300	5.550,00 D	
			26/04 10:18 TF LOCACOES E CONSTRUCOE			
26/04/2023	4144	99015	470 Transferência enviada	553.515.000.113.300	5.549,00 D	
			26/04 10:18 TF LOCACOES E CONSTRUCOE			
26/04/2023	4144	99015	470 Transferência enviada	553.515.000.113.300	7.505,00 D	
			26/04 10:18 TF LOCACOES E CONSTRUCOE			
26/04/2023	4144	99015	470 Transferência enviada	553.515.000.113.300	7.505,00 D	
			26/04 10:40 TF LOCACOES E CONSTRUCOE			
26/04/2023	4144	99015	470 Transferência enviada	553.515.000.113.300	7.505,00 D	2.177,33 C
			26/04 10:40 TF LOCACOES E CONSTRUCOE			
27/04/2023	4144	99015	870 Transferência recebida	554.144.000.018.117	15.800,00 C	
			27/04 11:20 PM BANABUIU DIVERSOS			
27/04/2023	4144	99015	470 Transferência enviada	554.144.000.014.858	17.747,00 D	230,33 C
			27/04 11:21 RV NOGUEIRA CONSTRUCAO E			
30/04/2023	0000	00000	999 S A L D O			230,33 C

-----

Transação efetuada com sucesso por: JD746081 ANTONIO FRED DO AMARAL FILHO.

**Consultas - Investimentos Fundos - Mensal**G332201117974851036  
20/09/2023 11:37:01**Cliente**

---

Agência	4144-0
Conta	2509-7 SEC MUN INFRAESTRUTURA
Mês/ano referência	ABRIL/2023

NÃO HOUVE MOVIMENTO NO PERÍODO SOLICITADO.

---

Transação efetuada com sucesso por: JD746081 ANTONIO FRED DO AMARAL FILHO.

Serviço de Atendimento ao Consumidor - SAC 0800 729 0722

Ouvidoria BB 0800 729 5678  
Para deficientes auditivos 0800 729 0088

Visualizar Pix agrupados

G338271020625327015  
27/09/2023 10:33:41



### Extrato de Conta Corrente

**Cliente - Conta atual**

Agência 4144-0  
Conta corrente 16296-5 CONVENIO878543-2018  
Período do extrato 04 / 2023

**Lançamentos**

Dt. balancete	Dt. movimento	Ag. origem	Lote	Histórico	Documento	Valor R\$	Saldo
16/02/2023		0000	00000	000 Saldo Anterior			25.271,76 C
30/04/2023		0000	00000	999 SALDO			25.271,76 C

-----

Transação efetuada com sucesso por: JD746081 ANTONIO FRED DO AMARAL FILHO.



**Consultas - Investimentos Fundos - Mensal**

**Cliente**

---

Agência 4144-0  
Conta 16296-5 CONVENIO878543/2018  
Mês/ano referência ABRIL/2023

NÃO HOUVE MOVIMENTO NO PERÍODO SOLICITADO.

---

Transação efetuada com sucesso por: JD746081 ANTONIO FRED DO AMARAL FILHO.

Serviço de Atendimento ao Consumidor - SAC 0800 729 0722

Ouvidoria BB 0800 729 5678  
Para deficientes auditivos 0800 729 0088

Visualizar Pix agrupados**Extrato de Conta Corrente**G338271020625327021  
27/09/2023 10:36:57**Cliente - Conta atual**

Agência 4144-0  
Conta corrente 16462-3 CONVENIO881915-2018  
Período do extrato 04 / 2023

**Lançamentos**

Dt. balancete	Dt. movimento	Ag. origem	Lote	Histórico	Documento	Valor R\$	Saldo
08/03/2023		0000	00000	000 Saldo Anterior			0,00 C
30/04/2023		0000	00000	999 S A L D O			0,00 C

---

Transação efetuada com sucesso por: JD746081 ANTONIO FRED DO AMARAL FILHO.

**Consultas - Investimentos Fundos - Mensal****Cliente**

Agência 4144-0  
 Conta 16462-3 CONVENIO881915/2018  
 Mês/ano referência ABRIL/2023

**BB RF CP Automático - CNPJ: 42.592.315/0001-15**

Data	Histórico	Valor	Valor IRPrej. Comp.	Valor IOF	Quantidade cotas	Valor cota	Saldo cotas
31/03/2023	SALDO ANTERIOR	39.715,61			34.882,711714		
28/04/2023	SALDO ATUAL	40.006,04			34.882,711714		34.882,711714

**Resumo do mês**

SALDO ANTERIOR	39.715,61
APLICAÇÕES (+)	0,00
RESGATES (-)	0,00
RENDIMENTO BRUTO (+)	290,43
IMPOSTO DE RENDA (-)	0,00
IOF (-)	0,00
RENDIMENTO LÍQUIDO	290,43
SALDO ATUAL =	40.006,04

**Valor da Cota**

31/03/2023	1,138547024
28/04/2023	1,146873007

**Rentabilidade**

No mês	0,7312
No ano	3,3263
Últimos 12 meses	10,4414

Transação efetuada com sucesso por: JD746081 ANTONIO FRED DO AMARAL FILHO.

Serviço de Atendimento ao Consumidor - SAC 0800 729 0722

Ouvidoria BB 0800 729 5678  
 Para deficientes auditivos 0800 729 0088

**:: Extrato das Contas Individuais**

Origem do Extrato:

GOVCONTA CAIXA

GovConta CAIXA:

752600015

Conta Referência:

0752/006/00071066-9

Nome:

MUNICIPIO DE BANABUIU PREFEITURA

Período:

de: 01/04/2023 até: 30/04/2023

Data Mov	Nr. Doc.	Histórico	Valor (R\$)	Saldo (R\$)
31/03/2023	-	SALDO ANTERIOR		0,00
03/04/2023	-	SALDO TOTAL		0,00
04/04/2023	-	SALDO TOTAL		0,00
05/04/2023	-	SALDO TOTAL		0,00
06/04/2023	-	SALDO TOTAL		0,00
10/04/2023	-	SALDO TOTAL		0,00
11/04/2023	-	SALDO TOTAL		0,00
12/04/2023	-	SALDO TOTAL		0,00
13/04/2023	-	SALDO TOTAL		0,00
14/04/2023	-	SALDO TOTAL		0,00
17/04/2023	-	SALDO TOTAL		0,00
18/04/2023	-	SALDO TOTAL		0,00
19/04/2023	-	SALDO TOTAL		0,00
20/04/2023	-	SALDO TOTAL		0,00
24/04/2023	-	SALDO TOTAL		0,00
25/04/2023	-	SALDO TOTAL		0,00
26/04/2023	-	SALDO TOTAL		0,00
27/04/2023	-	SALDO TOTAL		0,00
28/04/2023	-	SALDO TOTAL		0,00
30/04/2023	-	SALDO FINAL		0,00

O Saldo Total é a soma do Saldo Disponível e do Saldo Bloqueado.

**IMPRIMIR** **FECHAR**

**Extrato Fundo de Investimento**  
**Para simples verificação**

Nome da Agência QUIXADA, CE	Código 0752	Operação 0055	Emissão 27/09/2023
--------------------------------	----------------	------------------	-----------------------

Fundo CAIXA FIC PRATICO RENDA FIXA CURTO	CNPJ do Fundo 00.834.074/0001-23	Início das Atividades do Fundo 02/10/1995
---	-------------------------------------	--

**Rentabilidade do Fundo**

No Mês(%)	No Ano(%)	Nos Últimos 12 Meses(%)	Cota em: 30/12/2022	Cota em: 31/01/2023
0,8847	0,8847	9,9970	6,715248	6,774656

**Administradora**

Nome Caixa Econômica Federal	Endereço SBS - Quadra 04 - Lotes 3/4 - Brasília/DF	CNPJ da Administradora 00.360.305/0001-04
---------------------------------	---	--

**Cliente**

Nome MUNICIPIO DE BANABUIU PREFEITURA	CPF/CNPJ 23.444.672/0001-91	Conta Corrente 006.000710669	Mês/Ano 01/2023	Folha 01/01
--	--------------------------------	---------------------------------	--------------------	----------------

Análise do Perfil do Investidor	Data da Avaliação
---------------------------------	-------------------

**Resumo da Movimentação**

Histórico	Valor em R\$	Qtde de Cotas
Saldo Anterior	52.897,95C	7.877,289816
Aplicações	0,00	0,000000
Resgates	0,00	0,000000
Rendimento Bruto no Mês	467,98C	
IRRF	0,00	
IOF	0,00	
Taxa de Saída	0,00	
Saldo Bruto*	53.365,93C	7.877,289816
Resgate Bruto em Trânsito*	0,00	

(\*) Valor sujeito à tributação, conforme legislação em vigor

**Movimentação Detalhada**

Data	Histórico	Valor R\$	Qtde de Cotas
------	-----------	-----------	---------------

**Dados de Tributação**

Rendimento Base	IRRF
0,00	0,00

**Informações ao Cotista**

Consulte seu extrato de fundos exclusivamente pelo Internet Banking CAIXA, de forma prática e segura, e beneficie-se de todas as vantagens que os serviços on-line lhe proporcionam. Fale com seu Gerente para solicitar a inibição do envio mensal do seu extrato pelos Correios. Além de reduzir suas despesas com impressão e postagem dos extratos, você contribui para preservação do meio-ambiente!

Prezado(a) Cotista, compareça à sua agência de relacionamento e cadastre ou atualize seu endereço de e-mail.

**Serviço de Atendimento ao Cotista**

SAC: 0800 726 0101	Endereço para Correspondência: Caixa Postal 72624, São Paulo/SP CEP: 01405-001
Ouvidoria: 0800 725 7474	Endereço Eletrônico: <a href="https://www1.caixa.gov.br/atendimento/telefones%20da%20caixa.asp">https://www1.caixa.gov.br/atendimento/telefones da caixa.asp</a>
Acesse o site da CAIXA: <a href="http://www.caixa.gov.br">www.caixa.gov.br</a>	





## :: Extrato das Contas Individuais

Origem do Extrato:

GOVCONTA CAIXA

GovConta CAIXA:

752600015

Conta Referência:

0752/006/00071145-2

Nome:

MUNICIPIO DE BANABUIU

Período:

de: 01/04/2023 até: 30/04/2023

Data Mov	Nr. Doc.	Histórico	Valor (R\$)	Saldo (R\$)
03/04/2023	548390	RESGATE	56.067,95C	56.067,95C
03/04/2023	770938	DB OBT CE	51.021,83D	5.046,12C
03/04/2023	770943	DB OBT CE	5.046,12D	0,00
03/04/2023	-	SALDO TOTAL		0,00
04/04/2023	-	SALDO TOTAL		0,00
05/04/2023	-	SALDO TOTAL		0,00
06/04/2023	-	SALDO TOTAL		0,00
10/04/2023	-	SALDO TOTAL		0,00
11/04/2023	-	SALDO TOTAL		0,00
12/04/2023	-	SALDO TOTAL		0,00
13/04/2023	-	SALDO TOTAL		0,00
14/04/2023	-	SALDO TOTAL		0,00
17/04/2023	-	SALDO TOTAL		0,00
18/04/2023	-	SALDO TOTAL		0,00
19/04/2023	-	SALDO TOTAL		0,00
20/04/2023	-	SALDO TOTAL		0,00
24/04/2023	-	SALDO TOTAL		0,00
25/04/2023	-	SALDO TOTAL		0,00
26/04/2023	-	SALDO TOTAL		0,00
27/04/2023	-	SALDO TOTAL		0,00
28/04/2023	-	SALDO TOTAL		0,00
30/04/2023	-	SALDO FINAL		0,00

O Saldo Total é a soma do Saldo Disponível e do Saldo Bloqueado.

IMPRIMIR FECHAR

**Extrato Fundo de Investimento**  
 Para simples verificação

Nome da Agência QUIXADA, CE	Código 0752	Operação 0055	Emissão 27/09/2023
--------------------------------	----------------	------------------	-----------------------

Fundo CAIXA FIC PRATICO RENDA FIXA CURTO	CNPJ do Fundo 00.834.074/0001-23	Início das Atividades do Fundo 02/10/1995
---	-------------------------------------	--

**Rentabilidade do Fundo**

No Mês(%) 0,7266	No Ano(%) 3,3076	Nos Últimos 12 Meses(%) 10,4963	Cota em: 31/03/2023 6,887314	Cota em: 28/04/2023 6,937359
---------------------	---------------------	------------------------------------	---------------------------------	---------------------------------

**Administradora**

Nome Caixa Econômica Federal	Endereço SBS - Quadra 04 - Lotes 3/4 - Brasília/DF	CNPJ da Administradora 00.360.305/0001-04
---------------------------------	---	--

**Cliente**

Nome MUNICIPIO DE BANABUIU	CPF/CNPJ 23.444.672/0001-91	Conta Corrente 006.000711452	Mês/Ano 04/2023	Folha 01/01
Análise do Perfil do Investidor		Data da Avaliação		

**Resumo da Movimentação**

Histórico	Valor em R\$	Qtde de Cotas
Saldo Anterior	301.606,85C	43.791,649670
Aplicações	0,00	0,000000
Resgates	56.067,95D	8.137,485403
Rendimento Bruto no Mês	1.806,83C	
IRRF	0,00	
IOF	0,00	
Taxa de Saída	0,00	
Saldo Bruto*	247.345,73C	35.654,164267
Resgate Bruto em Trânsito*	0,00	

(\*) Valor sujeito à tributação, conforme legislação em vigor

**Movimentação Detalhada**

Data	Histórico	Valor R\$	Qtde de Cotas
03 / 04	RESGATE	56.067,95D	8.137,485403
	IRRF	0,00	
	IOF	0,00	

**Dados de Tributação**
**Rendimento Base**
**IRRF**

0,00

0,00

**Informações ao Cotista**

Consulte seu extrato de fundos exclusivamente pelo Internet Banking CAIXA, de forma prática e segura, e beneficie-se de todas as vantagens que os serviços on-line lhe proporcionam. Fale com seu Gerente para solicitar a inibição do envio mensal do seu extrato pelos Correios. Além de reduzir suas despesas com impressão e postagem dos extratos, você contribui para preservação do meio-ambiente!

Prezado(a) Cotista, compareça à sua agência de relacionamento e cadastre ou atualize seu endereço de e-mail.

**Serviço de Atendimento ao Cotista**

SAC: 0800 726 0101	Endereço para Correspondência: Caixa Postal 72624, São Paulo/SP CEP: 01405-001
Ouvidoria: 0800 725 7474	Endereço Eletrônico: <a href="https://www1.caixa.gov.br/atendimento/telefones_da_caixa.asp">https://www1.caixa.gov.br/atendimento/telefones_da_caixa.asp</a>
Acesse o site da CAIXA: <a href="http://www.caixa.gov.br">www.caixa.gov.br</a>	



## :: Extrato das Contas Individuais

Origem do Extrato:

GOVCONTA CAIXA

GovConta CAIXA:

752600015

Conta Referência:

0752/006/00071154-1

Nome:

MUNICIPIO DE BANABUIU

Período:

de: 01/04/2023 até: 30/04/2023

Data Mov	Nr. Doc.	Histórico	Valor (R\$)	Saldo (R\$)
31/03/2023	-	SALDO ANTERIOR		0,00
03/04/2023	-	SALDO TOTAL		0,00
04/04/2023	-	SALDO TOTAL		0,00
05/04/2023	-	SALDO TOTAL		0,00
06/04/2023	-	SALDO TOTAL		0,00
10/04/2023	-	SALDO TOTAL		0,00
11/04/2023	-	SALDO TOTAL		0,00
12/04/2023	-	SALDO TOTAL		0,00
13/04/2023	-	SALDO TOTAL		0,00
14/04/2023	-	SALDO TOTAL		0,00
17/04/2023	-	SALDO TOTAL		0,00
18/04/2023	-	SALDO TOTAL		0,00
19/04/2023	-	SALDO TOTAL		0,00
20/04/2023	-	SALDO TOTAL		0,00
24/04/2023	-	SALDO TOTAL		0,00
25/04/2023	-	SALDO TOTAL		0,00
26/04/2023	-	SALDO TOTAL		0,00
27/04/2023	-	SALDO TOTAL		0,00
28/04/2023	-	SALDO TOTAL		0,00
30/04/2023	-	SALDO FINAL		0,00

*O Saldo Total é a soma do Saldo Disponível e do Saldo Bloqueado.*

IMPRIMIR FECHAR

**Extrato Fundo de Investimento**  
 Para simples verificação

Nome da Agência QUIXADA, CE	Código 0752	Operação 0055	Emissão 27/09/2023
--------------------------------	----------------	------------------	-----------------------

Fundo CAIXA FIC PRATICO RENDA FIXA CURTO	CNPJ do Fundo 00.834.074/0001-23	Início das Atividades do Fundo 02/10/1995
---	-------------------------------------	--

**Rentabilidade do Fundo**

No Mês(%)	No Ano(%)	Nos Últimos 12 Meses(%)	Cota em: 31/03/2023	Cota em: 28/04/2023
0,7266	3,3076	10,4963	6,887314	6,937359

**Administradora**

Nome Caixa Econômica Federal	Endereço SBS - Quadra 04 - Lotes 3/4 - Brasília/DF	CNPJ da Administradora 00.360.305/0001-04
---------------------------------	---	--

**Cliente**

Nome MUNICIPIO DE BANABUIU	CPF/CNPJ 23.444.672/0001-91	Conta Corrente 006.000711541	Mês/Ano 04/2023	Folha 01/01
-------------------------------	--------------------------------	---------------------------------	--------------------	----------------

Análise do Perfil do Investidor

Data da Avaliação

**Resumo da Movimentação**

Histórico	Valor em R\$	Qtde de Cotas
Saldo Anterior	124.867,48C	18.130,069710
Aplicações	0,00	0,000000
Resgates	0,00	0,000000
Rendimento Bruto no Mês	907,33C	
IRRF	0,00	
IOF	0,00	
Taxa de Saída	0,00	
Saldo Bruto*	125.774,81C	18.130,069710
Resgate Bruto em Trânsito*	0,00	

(\*) Valor sujeito à tributação, conforme legislação em vigor

**Movimentação Detalhada**

Data	Histórico	Valor R\$	Qtde de Cotas
------	-----------	-----------	---------------

**Dados de Tributação****Rendimento Base****IRRF**

0,00

0,00

**Informações ao Cotista**

Consulte seu extrato de fundos exclusivamente pelo Internet Banking CAIXA, de forma prática e segura, e beneficie-se de todas as vantagens que os serviços on-line lhe proporcionam. Fale com seu Gerente para solicitar a inibição do envio mensal do seu extrato pelos Correios. Além de reduzir suas despesas com impressão e postagem dos extratos, você contribui para preservação do meio-ambiente!

Prezado(a) Cotista, compareça à sua agência de relacionamento e cadastre ou atualize seu endereço de e-mail.

**Serviço de Atendimento ao Cotista**

SAC: 0800 726 0101	Endereço para Correspondência: Caixa Postal 72624, São Paulo/SP CEP: 01405-001
Ouvidoria: 0800 725 7474	Endereço Eletrônico: <a href="https://www1.caixa.gov.br/atendimento/telefones_da_caixa.asp">https://www1.caixa.gov.br/atendimento/telefones_da_caixa.asp</a>
Acesse o site da CAIXA: <a href="http://www.caixa.gov.br">www.caixa.gov.br</a>	



## :: Extrato das Contas Individuais

Origem do Extrato:

GOVCONTA CAIXA

GovConta CAIXA:

752600015

Conta Referência:

0752/006/00071155-0

Nome:

MUNICIPIO DE BANABUIU

Período:

de: 01/04/2023 até: 30/04/2023

Data Mov	Nr. Doc.	Histórico	Valor (R\$)	Saldo (R\$)
31/03/2023	-	SALDO ANTERIOR		0,00
03/04/2023	-	SALDO TOTAL		0,00
04/04/2023	-	SALDO TOTAL		0,00
05/04/2023	-	SALDO TOTAL		0,00
06/04/2023	-	SALDO TOTAL		0,00
10/04/2023	-	SALDO TOTAL		0,00
11/04/2023	-	SALDO TOTAL		0,00
12/04/2023	-	SALDO TOTAL		0,00
13/04/2023	-	SALDO TOTAL		0,00
14/04/2023	-	SALDO TOTAL		0,00
17/04/2023	-	SALDO TOTAL		0,00
18/04/2023	-	SALDO TOTAL		0,00
19/04/2023	-	SALDO TOTAL		0,00
20/04/2023	-	SALDO TOTAL		0,00
24/04/2023	-	SALDO TOTAL		0,00
25/04/2023	-	SALDO TOTAL		0,00
26/04/2023	-	SALDO TOTAL		0,00
27/04/2023	-	SALDO TOTAL		0,00
28/04/2023	-	SALDO TOTAL		0,00
30/04/2023	-	SALDO FINAL		0,00

*O Saldo Total é a soma do Saldo Disponível e do Saldo Bloqueado.*

IMPRIMIR FECHAR

**Extrato Fundo de Investimento**  
 Para simples verificação

Nome da Agência QUIXADA, CE	Código 0752	Operação 0055	Emissão 27/09/2023
--------------------------------	----------------	------------------	-----------------------

Fundo CAIXA FIC PRATICO RENDA FIXA CURTO	CNPJ do Fundo 00.834.074/0001-23	Início das Atividades do Fundo 02/10/1995
---	-------------------------------------	--

**Rentabilidade do Fundo**

No Mês(%) 0,7266	No Ano(%) 3,3076	Nos Últimos 12 Meses(%) 10,4963	Cota em: 31/03/2023 6,887314	Cota em: 28/04/2023 6,937359
---------------------	---------------------	------------------------------------	---------------------------------	---------------------------------

**Administradora**

Nome Caixa Econômica Federal	Endereço SBS - Quadra 04 - Lotes 3/4 - Brasília/DF	CNPJ da Administradora 00.360.305/0001-04
---------------------------------	---	--

**Cliente**

Nome MUNICIPIO DE BANABUIU	CPF/CNPJ 23.444.672/0001-91	Conta Corrente 006.000711550	Mês/Ano 04/2023	Folha 01/01
-------------------------------	--------------------------------	---------------------------------	--------------------	----------------

Análise do Perfil do Investidor	Data da Avaliação
---------------------------------	-------------------

**Resumo da Movimentação**

Histórico	Valor em R\$	Qtde de Cotas
Saldo Anterior	13.529,60C	1.964,422997
Aplicações	0,00	0,000000
Resgates	0,00	0,000000
Rendimento Bruto no Mês	98,31C	
IRRF	0,00	
IOF	0,00	
Taxa de Saída	0,00	
Saldo Bruto*	13.627,91C	1.964,422997
Resgate Bruto em Trânsito*	0,00	

(\*) Valor sujeito à tributação, conforme legislação em vigor

**Movimentação Detalhada**

Data	Histórico	Valor R\$	Qtde de Cotas
------	-----------	-----------	---------------

**Dados de Tributação****Rendimento Base****IRRF**

0,00

0,00

**Informações ao Cotista**

Consulte seu extrato de fundos exclusivamente pelo Internet Banking CAIXA, de forma prática e segura, e beneficie-se de todas as vantagens que os serviços on-line lhe proporcionam. Fale com seu Gerente para solicitar a inibição do envio mensal do seu extrato pelos Correios. Além de reduzir suas despesas com impressão e postagem dos extratos, você contribui para preservação do meio-ambiente!

Prezado(a) Cotista, compareça à sua agência de relacionamento e cadastre ou atualize seu endereço de e-mail.

**Serviço de Atendimento ao Cotista**

SAC: 0800 726 0101	Endereço para Correspondência: Caixa Postal 72624, São Paulo/SP CEP: 01405-001
Ouvidoria: 0800 725 7474	Endereço Eletrônico: <a href="https://www1.caixa.gov.br/atendimento/telefones-da-caixa.asp">https://www1.caixa.gov.br/atendimento/telefones-da-caixa.asp</a>
Acesse o site da CAIXA: <a href="http://www.caixa.gov.br">www.caixa.gov.br</a>	

Unidade Gestora:  
**SECRETARIA DE INFRAESTRUTURA**

**PRESTAÇÃO DE CONTAS DE GESTÃO**  
**Exercício Financeiro**

**2 0 2 3**

(Período: 01/01/2023 a 10/04/2023)

**CONTAS DE GESTÃO – IN-TCM/CE Nº 03/2013**

**XI – Atos de Nomeação da Comissão de Licitação e do Pregoeiro e Equipe de Apoio**

PORTARIA Nº 003/2023, DE 04 DE JANEIRO DE 2023.

O PREFEITO DO MUNICÍPIO DE BANABUIÚ, SENHOR FRANCISCO HERMES NOBRE, NO USO DE SUAS ATRIBUIÇÕES QUE LHE SÃO CONFERIDAS PELA LEI ORGÂNICA DO MUNICÍPIO,

CONSIDERANDO AS DISPOSIÇÕES DO ARTIGO 6º, XVI C.C/ O ARTIGO 51 DA LEI FEDERAL Nº. 8.666/93, ALTERADA E CONSOLIDADA;

CONSIDERANDO AS DISPOSIÇÕES DO ARTIGO 3º, IV DA LEI FEDERAL Nº. 10.520/2002;

**RESOLVE:**

**ART. 1.º – CONSTITUIR A COMISSÃO CENTRAL DE LICITAÇÃO E PREGÕES DA PREFEITURA DE BANABUIÚ – CCLP-PMB, CONFERINDO COMPETÊNCIA PARA:**

I – PROCEDER À REALIZAÇÃO DE PROCEDIMENTOS LICITATÓRIOS NAS MODALIDADES CONVITE, TOMADA DE PREÇO E CONCORRÊNCIA PÚBLICA, DESTINADOS À CONTRATAÇÃO DE OBRAS, AQUISIÇÃO DE BENS E OUTROS SERVIÇOS RELACIONADOS COM AS ATIVIDADES, PROGRAMAS E PROJETOS DE QUAISQUER ÓRGÃOS, ENTIDADES, SECRETARIAS, UNIDADES OU FUNDOS DA ADMINISTRAÇÃO MUNICIPAL, NA CONFORMIDADE DA LEI NACIONAL Nº. 8.666/93, ALTERADA E CONSOLIDADA;

II – PROCEDER À REALIZAÇÃO DE PROCEDIMENTOS LICITATÓRIOS NA MODALIDADE PREGÃO, TIPO PRESENCIAL OU ELETRÔNICO, ADOTADOS PARA AQUISIÇÃO DE BENS E CONTRATAÇÃO DE SERVIÇOS COMUNS DE QUALQUER VALOR, INCLUSIVE DE ENGENHARIA, RELACIONADOS COM AS ATIVIDADES, PROGRAMAS E PROJETOS DE QUAISQUER ÓRGÃOS, ENTIDADES, SECRETARIAS, UNIDADES OU FUNDOS DA ADMINISTRAÇÃO MUNICIPAL, CONSOANTE A LEI NACIONAL Nº. 10.520, DE 17 DE JULHO DE 2002;

III – PROCEDER À REALIZAÇÃO DOS PROCEDIMENTOS INDICADOS NO INCISO II DO ARTIGO 1º DESTA PORTARIA EM FAVOR DA AUTARQUIA DO SERVIÇO AUTÔNOMO DE ÁGUA E ESGOTO (SAAE) DESTA MUNICÍPIO;

IV – PROCEDER À INSCRIÇÃO EM REGISTRO CADASTRAL, A SUA ALTERAÇÃO OU CANCELAMENTO DE TODOS OS FORNECEDORES E PRESTADORES DE SERVIÇO, SEGUNDO O RAMO PERTINENTE;

**ART. 2.º – A COMISSÃO CENTRAL DE LICITAÇÃO E PREGÕES DA PREFEITURA DE BANABUIÚ- CCPL - PMB SERÁ COMPOSTA PELOS SEGUINTE MEMBROS:**

**PRESIDENTE E PREGOEIRO/AGENTE DE CONTRATAÇÃO: PAULO ROBERTO DA SILVA LOPES**

**I – MEMBRO: JOSÉ CLENILSON LOPES BATISTA**

**II – MEMBRO: EDILANE DA SILVA MACIEL**

**III – MEMBRO: FRANCISCA IRANIR ALVES DE SOUSA**

**ART. 3.º – A INVESTIDURA DOS MEMBROS DA COMISSÃO CENTRAL DE LICITAÇÃO E PREGÕES DA PREFEITURA DE BANABUIÚ – CCLP-PMB TERÁ VIGÊNCIA DE 01 (UM) ANO, VEDADA A RECONDUÇÃO AO MESMO CARGO DA TOTALIDADE DE SEUS MEMBROS PARA O PERÍODO SUBSEQÜENTE:**

**PARÁGRAFO ÚNICO – OS COMPONENTES DA COMISSÃO CENTRAL DE LICITAÇÃO E PREGÕES DA PREFEITURA DE BANABUIÚ – CCLP-PMB PERCEBERÃO REMUNERAÇÃO NA FORMA DA LEI MUNICIPAL QUE REGULA A MATÉRIA.**

**ART. 4.º – ESTA PORTARIA ENTRA EM VIGOR NA DATA DE SUA ASSINATURA, REVOGANDO-SE TODAS AS DISPOSIÇÕES EM CONTRÁRIO.**

**REGISTRE-SE,  
PUBLIQUE-SE,  
CUMPRE-SE.**

PAÇO DA PREFEITURA MUNICIPAL DE BANABUIÚ, AOS 04 DE JANEIRO DE 2023.

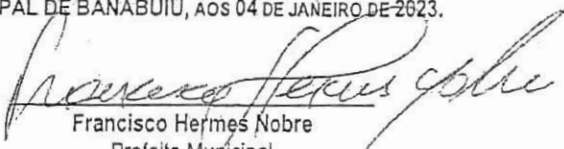
  
Francisco Hermes Nobre  
Prefeito Municipal



Unidade Gestora:  
**SECRETARIA DE INFRAESTRUTURA**

**PRESTAÇÃO DE CONTAS DE GESTÃO**  
**Exercício Financeiro**

**2 0 2 3**

(Período: 01/01/2023 a 10/04/2023)

**CONTAS DE GESTÃO – IN-TCM/CE Nº 03/2013**

**XII – Relação das Entidades beneficiadas por Convênio**



## DECLARAÇÃO

**DECLARO**, perante a Câmara Municipal de **BANABUIÚ/CE** e o Tribunal de Contas do Estado do Ceará, em cumprimento ao disposto do inciso XII do Artigo 6.º da Instrução Normativa TCM/CE nº 03/2013, que a Unidade Gestora: **SECRETARIA DE INFRAESTRUTURA** no exercício financeiro **2023** (Período: 01/01/2023 a 10/04/2023), nada tem a registrar no MODELO 11 - RELAÇÃO DAS ENTIDADES BENEFICIADAS POR CONVÊNIO.

**Paço do Poder Executivo Municipal de Banabuiú - Estado do Ceará**  
**Em, 10 de abril de 2023.**

Contador(a):

Tesoureiro(a):

Ordenador(a) da Despesa:

ASS: Diego Torquato Almeida

ASS: ANTÔNIO FRED DO AMARAL FILHO ASS: Francisco Carlos Farias

NOME: Diego Torquato Almeida

NOME: Antônio Fred do Amaral Filho

NOME: Francisco Carlos Farias

CRC/CE: 020932/O - CPF: 006.356.623-02

MAT.: 18542 - CPF: 060.437.753-36

MAT.: 4084 - CPF: 166.206.823.91



I.N. Nº 03/2013 – TCM/CE

MODELO 11

Município: BANABUIÚ

Órgão: 07-SECRETARIA DE INFRAESTRUTURA

Exercício: 2023

Período: 01/01/2023 a 10/04/2023

Unidade Gestora: 13-SECRETARIA DE INFRAESTRUTURA

## DEMONSTRATIVO SEM MOVIMENTAÇÃO

### RELAÇÃO DAS ENTIDADES BENEFICIADAS POR CONVÊNIO

ENTIDADE BENEFICIADA	VALOR EMPENHADO (R\$)	VALOR PAGO (R\$)

Responsável pelo preenchimento:  NOME: Diego Torquato Almeida CRC/CE: 020932/O – CPF: 006.356.623-02	Cargo: Contador  Assinatura: <u>Diego Torquato Almeida</u>
---	--

Contador(a):

Tesoureiro(a):

Ordenador(a) da Despesa:

ASS: Diego Torquato Almeida

NOME: Diego Torquato Almeida

CRC/CE: 020932/O – CPF: 006.356.623-02

ASS: ANTÔNIO FRED DO AMARAL FILHO

NOME: Antônio Fred do Amaral Filho

MAT.: 18542 – CPF: 060.437.753-36

ASS: Francisco Carlos Farias

NOME: Francisco Carlos Farias

MAT.: 4084 – CPF: 166.206.823.91

Unidade Gestora:  
**SECRETARIA DE INFRAESTRUTURA**

**PRESTAÇÃO DE CONTAS DE GESTÃO**  
**Exercício Financeiro**

**2 0 2 3**

(Período: 01/01/2023 a 10/04/2023)



**CONTAS DE GESTÃO – IN-TCM/CE Nº 03/2013**

**XIV – Lei que fixou os subsídios do Prefeito, Vice-Prefeito e Secretários**

LEI Nº 686/2020 DE 08 DE JULHO DE 2020.

*Dispõe sobre o cumprimento do que ordena o art. 25 da Lei Orgânica do Município de Banabuiú para a Legislatura seguinte na forma que indica.*

O PREFEITO MUNICIPAL DE BANABUIÚ/CE, o Sr. FRANCISCO HERMES NOBRE, no uso de suas atribuições legais, com fundamento na Lei Orgânica do Município, além de outros dispositivos vigentes, faz saber que a Câmara Municipal de Banabuiú/CE, com fulcro na Carta Magna artigo 29, VI e artigo 25 da Lei Orgânica elaborou e aprovou e eu sanciono e promulgo a presente Lei:

Art. 1º Os subsídios do Prefeito, Vice-Prefeito e Secretários Municipais de Banabuiú fixados para a Legislatura compreendendo os anos de 2021 a 2024 são fixados nos seguintes valores:

I – Prefeito Municipal no valor de R\$ 19.000,00 (dezenove mil reais);

II – Vice-Prefeito no valor de R\$ 12.500,00 (doze mil e quinhentos reais);

III – Secretários Municipais no valor de R\$ 6.700,00 (seis mil e setecentos reais).

Art. 2º Esta lei entra em vigor na data de sua publicação, salvo quanto aos seus efeitos financeiros que vigoram a partir de 1º de janeiro de 2022, nos termos do inciso I do art. 8º da Lei Complementar Federal n. 173, de 27 de maio de 2020, revogadas as disposições em contrário.

PAÇO DA PREFEITURA MUNICIPAL DE BANABUIÚ – ESTADO DO CEARÁ, ao oitavo dia do mês de julho do ano de dois mil e vinte.

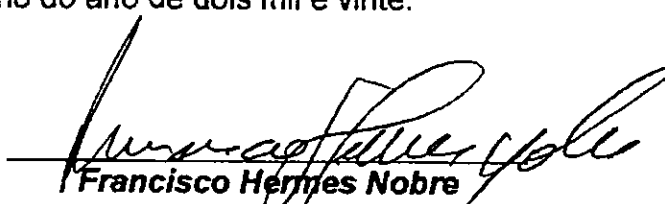
  
Francisco Hermes Nobre  
Prefeito Municipal de Banabuiú

Publicado no Diário Oficial dos Municípios do Estado do Ceará no dia 08/07/2020 Edição 7486  
A verificação de autenticidade da matéria pode ser feita informando o código identificador no site:  
[www.diariomunicipal.com.br/ce/cepal](http://www.diariomunicipal.com.br/ce/cepal)  
Cód. Identificador: 80DF3634

☺ Avenida Queiroz Pessoa, 435 – CEP: 63.960-000 – Banabuiú-Ce.

CNPJ: 23.444.672/0001-91 – CGF: 06.920.303-2

📌 Governo Municipal de Banabuiú | 📧 @govbanabuiú | [www.banabuiuu.ce.gov.br](http://www.banabuiuu.ce.gov.br)

✉ gabinete@banabuiuu.ce.gov.br | ✉ governobanabuiuu@gmail.com

Unidade Gestora:  
**SECRETARIA DE INFRAESTRUTURA**

**PRESTAÇÃO DE CONTAS DE GESTÃO**  
**Exercício Financeiro**

**2 0 2 3**

(Período: 01/01/2023 a 10/04/2023)

**CONTAS DE GESTÃO – IN-TCM/CE Nº 03/2013**  
**XVI - Demonstrativos das Receitas e Despesas**





Prefeitura Municipal de Banabuiu

Balancete da Receita - Secretaria de Infraestrutura

Período: 01/01/2023 a 10/04/2023

Classificação Orçamentária	Título da Receita Orçamentária	Previsão Orçamentária	Anulação em Abril	Arrecadação em Abril	Anulação até Abril	Arrecadação até Abril	Diferença para +/-
1000.00.00.0000.000	Receitas Correntes	287.000,00	0,00	0,00	0,00	35.605,46	251.394,54 (-)
1200.00.00.0000.000	Contribuições	150.000,00	0,00	0,00	0,00	35.480,26	114.519,74 (-)
1240.00.00.0000.000	Contribuição para o Custeio do Serviço de Iluminação Pública	150.000,00	0,00	0,00	0,00	35.480,26	114.519,74 (-)
1241.00.00.0000.000	Contribuição para o Custeio do Serviço de Iluminação Pública	150.000,00	0,00	0,00	0,00	35.480,26	114.519,74 (-)
1241.50.01.0000.000	Contribuição para o Custeio do Serviço de Iluminação Pública - Principal	150.000,00	0,00	0,00	0,00	35.480,26	114.519,74 (-)
1300.00.00.0000.000	Receita Patrimonial	1.000,00	0,00	0,00	0,00	0,56	999,44 (-)
1320.00.00.0000.000	Valores Mobiliários	1.000,00	0,00	0,00	0,00	0,56	999,44 (-)
1321.00.00.0000.000	Juros e Correções Monetárias	1.000,00	0,00	0,00	0,00	0,56	999,44 (-)
1321.01.00.0000.000	Remuneração de Depósitos Bancários	1.000,00	0,00	0,00	0,00	0,56	999,44 (-)
1321.01.01.0700.000	Rendimentos de aplicações financeiras - Recursos da CIDE	1.000,00	0,00	0,00	0,00	0,56	999,44 (-)
1700.00.00.0000.000	Transferências Correntes	136.000,00	0,00	0,00	0,00	124,64	135.875,36 (-)
1710.00.00.0000.000	Transferências da União e de suas Entidades	100.000,00	0,00	0,00	0,00	0,00	100.000,00 (-)
1717.00.00.0000.000	Transferências de Convênios da União e de Suas Entidades	100.000,00	0,00	0,00	0,00	0,00	100.000,00 (-)
1717.99.00.0000.000	Outras Transferências de Convênios da União e de Suas Entidades	100.000,00	0,00	0,00	0,00	0,00	100.000,00 (-)
1717.99.01.0000.000	Outras Transferências de Convênios da União e de Suas Entidades - Principal	100.000,00	0,00	0,00	0,00	0,00	100.000,00 (-)
1720.00.00.0000.000	Transferências dos Estados e do Distrito Federal e de suas Entidades	36.000,00	0,00	0,00	0,00	124,64	35.875,36 (-)
1721.00.00.0000.000	Participação na Receita dos Estados e Distrito Federal	36.000,00	0,00	0,00	0,00	124,64	35.875,36 (-)
1721.53.00.0000.000	Cota-Parte da Contribuição de Intervenção no Domínio Econômico	36.000,00	0,00	0,00	0,00	124,64	35.875,36 (-)
1721.53.01.0000.000	Cota-Parte da Contribuição de Intervenção no Domínio Econômico - Principal	36.000,00	0,00	0,00	0,00	124,64	35.875,36 (-)
<b>Totais Orçamentários:</b>		<b>287.000,00</b>	<b>0,00</b>	<b>0,00</b>	<b>0,00</b>	<b>35.605,46</b>	

Classificação Extra	Título da Receita Extra Orçamentária	Dedução em Abril	Anulação até Abril	Dedução até Abril
100040000	Contribuição Previdenciária - INSS	23.466,67	92,40	79.499,91
100060000	ISS	1.682,04	42,00	16.713,42
100070000	IRRF	2.066,63	0,00	8.084,02
100158009	EMPRÉSTIMO - BB	13.462,09	0,00	38.503,98
100158056	EMPRÉSTIMO - CEF	4.368,67	0,00	12.962,56
100158021	FALTAS	3.831,69	0,00	13.610,75
100158008	Pensão Alimentícia	601,32	0,00	1.745,28



Prefeitura Municipal de Banabuiu  
Balancete da Receita - Secretaria de Infraestrutura

Período: 01/01/2023 a 10/04/2023

Classificação Extra	Título da Receita Extra	Anulação em Abril	Dedução em Abril	Anulação até Abril	Dedução até Abril
100000361	Contribuição Sindical Anual		0,00	0,00	147,08
100000037	SENTENÇAS JUDICIAIS		0,00	0,00	1.061,88
100158066	SINDSEP - SINDICATO		157,92	0,00	236,88
<b>Totais Extra Orçamentários:</b>			<b>49.637,03</b>	<b>134,40</b>	<b>172.565,76</b>
<b>Total Geral:</b>			<b>49.637,03</b>	<b>134,40</b>	<b>208.171,22</b>

*Diego Torquato Almeida*

FINANCE GESTAO CONTABIL S/S  
Contador CRC:914/O

*Antonio Fred do Amaral Filho*

ANTONIO FRED DO AMARAL FILHO  
Tesoureiro

*Francisco Carlos Farias*

FRANCISCO CARLOS FARIAS  
Gestor





Prefeitura Municipal de Banabuiu  
Balancete da Despesa - Secretaria de Infraestrutura

Período: 01/01/2023 a 10/04/2023

Elemento Despesa	Fic Lan	Fixação Orç.	Anulações e Transf(-)	Suplement e	Adicionais Esp./Extra	Despesa Cancel.	Despesa Empenhada em Abril até	Saldo Dotação	Despesa Liquidada em Abril até	Despesa Paga em Abril até	em	Despesa a Pagar		
13 Secretaria de Infraestrutura														
07.01 Secretaria de Infra-Estrutura														
15.122.0002.1.014.0000 Ampliação, Manutenção, Reforma e Adequação de Prédios Públicos Municipais														
33903600	417	10.000,00	0,00	0,00	0,00	0,00	0,00	0,00	10.000,00	0,00	0,00	0,00	0,00	
33903900	418	774.576,00	221.608,11	0,00	0,00	0,00	13.555,97	48.396,10	504.571,79	0,00	34.840,13	8.799,74	26.145,04	22.251,06
44905100	419	150.000,00	0,00	248.020,39	0,00	0,00	138.340,43	398.019,75	0,64	0,00	259.679,32	56.067,95	259.679,32	138.340,43
<b>Total do P. A.:</b>		<b>934.576,00</b>	<b>221.608,11</b>	<b>248.020,39</b>	<b>0,00</b>	<b>0,00</b>	<b>151.896,40</b>	<b>446.415,85</b>	<b>514.572,43</b>	<b>0,00</b>	<b>294.519,45</b>	<b>64.867,69</b>	<b>285.824,36</b>	<b>160.591,49</b>
15.122.0002.2.072.0000 Manutenção das Atividades Adm. da Secretaria de Obras e Serv. Urbanos														
31900400	434	1.390.000,00	0,00	0,00	0,00	0,00	0,00	870.000,00	520.000,00	0,00	585.030,42	208.653,10	585.030,42	284.969,58
31901100	435	900.000,00	0,00	0,00	0,00	0,00	0,00	500.000,00	400.000,00	0,00	334.825,21	114.709,94	334.825,21	165.174,79
31901300	436	51.000,00	0,00	130.846,61	0,00	11.480,00	0,00	133.908,78	47.937,83	0,00	133.908,78	0,00	0,00	133.908,78
31909200	437	5.000,00	0,00	0,00	0,00	0,00	0,00	0,00	5.000,00	0,00	0,00	0,00	0,00	0,00
33901400	438	5.000,00	0,00	0,00	0,00	0,00	0,00	0,00	5.000,00	0,00	0,00	0,00	0,00	0,00
33903000	439	1.378.200,00	0,00	0,00	0,00	0,00	91.678,50	1.238.951,11	139.248,89	23.834,44	899.621,42	96.844,58	830.799,92	408.151,19
33903600	440	300.000,00	0,00	0,00	0,00	9.283,00	69.003,00	234.078,75	65.921,25	1.900,00	87.863,75	2.420,00	84.288,75	149.790,00
33903900	441	1.900.000,00	0,00	0,00	0,00	0,00	158.369,50	1.003.054,84	896.945,16	177.224,62	769.990,19	8.864,74	580.618,84	422.436,00
33904700	442	1.000,00	0,00	0,00	0,00	0,00	0,00	0,00	1.000,00	0,00	0,00	0,00	0,00	0,00
33909200	443	40.000,00	0,00	0,00	0,00	0,00	0,00	0,00	40.000,00	0,00	0,00	0,00	0,00	0,00
33909300	444	10.000,00	0,00	0,00	0,00	0,00	0,00	0,00	10.000,00	0,00	0,00	0,00	0,00	0,00
44903900	445	30.000,00	0,00	0,00	0,00	0,00	0,00	0,00	30.000,00	0,00	0,00	0,00	0,00	0,00
44905200	446	50.000,00	0,00	0,00	0,00	0,00	0,00	0,00	50.000,00	0,00	0,00	0,00	0,00	0,00
44906100	447	200.000,00	0,00	0,00	0,00	0,00	0,00	0,00	200.000,00	0,00	0,00	0,00	0,00	0,00
<b>Total do P. A.:</b>		<b>6.260.200,00</b>	<b>0,00</b>	<b>130.846,61</b>	<b>0,00</b>	<b>20.763,00</b>	<b>319.051,00</b>	<b>3.979.993,48</b>	<b>2.411.053,13</b>	<b>202.959,06</b>	<b>2.811.239,77</b>	<b>431.492,36</b>	<b>2.415.563,14</b>	<b>1.564.430,34</b>
15.451.0012.1.015.0000 Implantação e Melhoria de Obras de Infraestrutura Urbana														



Prefeitura Municipal de Banabuiu  
Balancete da Despesa - Secretaria de Infraestrutura

Período: 01/01/2023 a 10/04/2023

Elemento Despesa	Fic Lan	Fixação Orç.	Anulações e Transf(-)	Suplement e	Adicionais Esp./Extra	Despesa Cancel.	Despesa Empenhada em Abril até	Saldo Dotação	Despesa Liquidada em Abril até	Despesa Paga em Abril até	Despesa a Pagar			
44905100	420	321.000,00	50.000,00	0,00	0,00	0,00	0,00	0,00	271.000,00	0,00	0,00	0,00	0,00	0,00
<b>Total do P. A.:</b>		<b>321.000,00</b>	<b>50.000,00</b>	<b>0,00</b>	<b>0,00</b>	<b>0,00</b>	<b>0,00</b>	<b>0,00</b>	<b>271.000,00</b>	<b>0,00</b>	<b>0,00</b>	<b>0,00</b>	<b>0,00</b>	<b>0,00</b>
15.451.0012.1.016.0000		Construção, Ampliação e Reforma de Pracas												
44905100	421	252.000,00	100.000,00	0,00	0,00	0,00	0,00	0,00	152.000,00	0,00	0,00	0,00	0,00	0,00
<b>Total do P. A.:</b>		<b>252.000,00</b>	<b>100.000,00</b>	<b>0,00</b>	<b>0,00</b>	<b>0,00</b>	<b>0,00</b>	<b>0,00</b>	<b>152.000,00</b>	<b>0,00</b>	<b>0,00</b>	<b>0,00</b>	<b>0,00</b>	<b>0,00</b>
15.451.0012.1.017.0000		Pavimentação de Ruas da Sede e dos Distritos												
44905100	422	45.000,00	0,00	0,00	0,00	0,00	0,00	0,00	45.000,00	0,00	0,00	0,00	0,00	0,00
<b>Total do P. A.:</b>		<b>45.000,00</b>	<b>0,00</b>	<b>0,00</b>	<b>0,00</b>	<b>0,00</b>	<b>0,00</b>	<b>0,00</b>	<b>45.000,00</b>	<b>0,00</b>	<b>0,00</b>	<b>0,00</b>	<b>0,00</b>	<b>0,00</b>
15.451.0015.2.073.0000		Conservação e Manutenção de Vias e Logradouros Públicos												
33903000	448	10.000,00	0,00	0,00	0,00	0,00	0,00	0,00	10.000,00	0,00	0,00	0,00	0,00	0,00
33903600	449	5.919,00	0,00	0,00	0,00	0,00	0,00	0,00	5.919,00	0,00	0,00	0,00	0,00	0,00
33903900	450	5.000,00	0,00	0,00	0,00	0,00	0,00	0,00	5.000,00	0,00	0,00	0,00	0,00	0,00
<b>Total do P. A.:</b>		<b>20.919,00</b>	<b>0,00</b>	<b>0,00</b>	<b>0,00</b>	<b>0,00</b>	<b>0,00</b>	<b>0,00</b>	<b>20.919,00</b>	<b>0,00</b>	<b>0,00</b>	<b>0,00</b>	<b>0,00</b>	<b>0,00</b>
15.452.0015.2.074.0000		Manutenção dos Serviços Gerais de Utilidade Pública												
33903000	451	50.000,00	0,00	0,00	0,00	0,00	0,00	0,00	50.000,00	0,00	0,00	0,00	0,00	0,00
33903600	452	50.000,00	0,00	40.000,00	0,00	2.182,50	19.050,00	62.247,50	27.752,50	0,00	34.257,50	0,00	30.757,50	31.490,00
33903900	453	200.000,00	0,00	0,00	0,00	0,00	0,00	34.799,00	165.201,00	0,00	34.799,00	0,00	34.799,00	0,00
<b>Total do P. A.:</b>		<b>300.000,00</b>	<b>0,00</b>	<b>40.000,00</b>	<b>0,00</b>	<b>2.182,50</b>	<b>19.050,00</b>	<b>97.046,50</b>	<b>242.953,50</b>	<b>0,00</b>	<b>69.056,50</b>	<b>0,00</b>	<b>65.556,50</b>	<b>31.490,00</b>
15.452.0015.2.075.0000		Manutenção dos Serviços de Limpeza Urbana e Coleta de Lixo												
31900400	454	330.000,00	300.000,00	0,00	0,00	0,00	0,00	0,00	30.000,00	0,00	0,00	0,00	0,00	0,00
31901100	455	10.000,00	0,00	0,00	0,00	0,00	0,00	0,00	10.000,00	0,00	0,00	0,00	0,00	0,00
33903000	456	10.000,00	0,00	0,00	0,00	0,00	0,00	0,00	10.000,00	0,00	0,00	0,00	0,00	0,00
33903600	457	84.149,00	0,00	0,00	0,00	0,00	0,00	8.000,00	76.149,00	0,00	8.000,00	0,00	0,00	8.000,00



## Prefeitura Municipal de Banabuiu

## Balancete da Despesa - Secretaria de Infraestrutura

Período: 01/01/2023 a 10/04/2023

Elemento Despesa	Fic Lan	Fixação Orç.	Anulações e Transf(-)	Suplement e	Adicionais Esp./Extra	Despesa Cancel.	Despesa Empenhada em Abril até		Saldo Dotação	Despesa Liquidada em Abril até		Despesa Paga em Abril até		Despesa a Pagar
33903900	458	20.340,00	0,00	0,00	0,00	0,00	0,00	0,00	20.340,00	0,00	0,00	0,00	0,00	0,00
<b>Total do P. A.:</b>		<b>454.489,00</b>	<b>300.000,00</b>	<b>0,00</b>	<b>0,00</b>	<b>0,00</b>	<b>0,00</b>	<b>8.000,00</b>	<b>146.489,00</b>	<b>0,00</b>	<b>8.000,00</b>	<b>0,00</b>	<b>0,00</b>	<b>8.000,00</b>
17.511.0371.1.018.0000 Construção e Ampliação de Sistema de abastecimento de Água Zona Rural														
44905100	423	152.582,00	0,00	0,00	0,00	0,00	0,00	0,00	152.582,00	0,00	0,00	0,00	0,00	0,00
<b>Total do P. A.:</b>		<b>152.582,00</b>	<b>0,00</b>	<b>0,00</b>	<b>0,00</b>	<b>0,00</b>	<b>0,00</b>	<b>0,00</b>	<b>152.582,00</b>	<b>0,00</b>	<b>0,00</b>	<b>0,00</b>	<b>0,00</b>	<b>0,00</b>
17.512.0012.1.019.0000 Obras de Saneamento Básico														
44905100	424	116.500,00	0,00	0,00	0,00	0,00	0,00	0,00	116.500,00	0,00	0,00	0,00	0,00	0,00
<b>Total do P. A.:</b>		<b>116.500,00</b>	<b>0,00</b>	<b>0,00</b>	<b>0,00</b>	<b>0,00</b>	<b>0,00</b>	<b>0,00</b>	<b>116.500,00</b>	<b>0,00</b>	<b>0,00</b>	<b>0,00</b>	<b>0,00</b>	<b>0,00</b>
17.512.0376.1.020.0000 Construção e Ampliação de Sistema de Abastecimento de Água na Zona Urbano														
44905100	425	55.000,00	0,00	0,00	0,00	0,00	0,00	0,00	55.000,00	0,00	0,00	0,00	0,00	0,00
<b>Total do P. A.:</b>		<b>55.000,00</b>	<b>0,00</b>	<b>0,00</b>	<b>0,00</b>	<b>0,00</b>	<b>0,00</b>	<b>0,00</b>	<b>55.000,00</b>	<b>0,00</b>	<b>0,00</b>	<b>0,00</b>	<b>0,00</b>	<b>0,00</b>
25.752.0015.1.021.0000 Expansão do Atendimento com Energia Elétrica														
44905100	426	41.000,00	0,00	0,00	0,00	0,00	0,00	0,00	41.000,00	0,00	0,00	0,00	0,00	0,00
<b>Total do P. A.:</b>		<b>41.000,00</b>	<b>0,00</b>	<b>0,00</b>	<b>0,00</b>	<b>0,00</b>	<b>0,00</b>	<b>0,00</b>	<b>41.000,00</b>	<b>0,00</b>	<b>0,00</b>	<b>0,00</b>	<b>0,00</b>	<b>0,00</b>
25.752.0015.2.076.0000 Manutenção dos Serviços de Iluminação Pública														
33903000	459	30.000,00	0,00	0,00	0,00	0,00	0,00	0,00	30.000,00	0,00	0,00	0,00	0,00	0,00
33903900	460	100.000,00	0,00	590.958,47	0,00	0,00	7.350,00	690.958,47	0,00	8.820,00	683.608,47	0,00	674.788,47	16.170,00
<b>Total do P. A.:</b>		<b>130.000,00</b>	<b>0,00</b>	<b>590.958,47</b>	<b>0,00</b>	<b>0,00</b>	<b>7.350,00</b>	<b>690.958,47</b>	<b>30.000,00</b>	<b>8.820,00</b>	<b>683.608,47</b>	<b>0,00</b>	<b>674.788,47</b>	<b>16.170,00</b>
26.782.0014.1.022.0000 Construção, Ampliação e Melhoria da Malha Viária Municipal														
33903000	427	50.000,00	0,00	0,00	0,00	0,00	0,00	0,00	50.000,00	0,00	0,00	0,00	0,00	0,00
33903600	428	124.420,00	0,00	0,00	0,00	0,00	0,00	0,00	124.420,00	0,00	0,00	0,00	0,00	0,00
33903900	429	17.703,00	0,00	0,00	0,00	0,00	0,00	0,00	17.703,00	0,00	0,00	0,00	0,00	0,00
44905100	430	306.000,00	0,00	0,00	0,00	0,00	0,00	0,00	306.000,00	0,00	0,00	0,00	0,00	0,00



Prefeitura Municipal de Banabuiu  
Balancete da Despesa - Secretaria de Infraestrutura

Período: 01/01/2023 a 10/04/2023

Elemento Despesa	Fic Lan	Fixação Orç.	Anulações e Transf(-)	Suplement e	Adicionais Esp./Extra	Despesa Cancel.	Despesa Empenhada em Abril até	Saldo Dotação	Despesa Liquidada em Abril até	Despesa Paga em Abril até	Despesa em	Despesa a Pagar		
44905200	431	152.000,00	0,00	0,00	0,00	0,00	0,00	0,00	152.000,00	0,00	0,00	0,00	0,00	0,00
<b>Total do P. A.:</b>		<b>650.123,00</b>	<b>0,00</b>	<b>0,00</b>	<b>0,00</b>	<b>0,00</b>	<b>0,00</b>	<b>0,00</b>	<b>650.123,00</b>	<b>0,00</b>	<b>0,00</b>	<b>0,00</b>	<b>0,00</b>	<b>0,00</b>
26.782.0014.1.023.0000		Construção e Reforma de Passagens Molhadas												
44905100	432	84.000,00	0,00	0,00	0,00	0,00	0,00	0,00	84.000,00	0,00	0,00	0,00	0,00	0,00
<b>Total do P. A.:</b>		<b>84.000,00</b>	<b>0,00</b>	<b>0,00</b>	<b>0,00</b>	<b>0,00</b>	<b>0,00</b>	<b>0,00</b>	<b>84.000,00</b>	<b>0,00</b>	<b>0,00</b>	<b>0,00</b>	<b>0,00</b>	<b>0,00</b>
26.782.0014.1.024.0000		Construção e Recuperação de Estradas Vicinais												
44905100	433	334.488,00	0,00	0,00	0,00	0,00	0,00	0,00	334.488,00	0,00	0,00	0,00	0,00	0,00
<b>Total do P. A.:</b>		<b>334.488,00</b>	<b>0,00</b>	<b>0,00</b>	<b>0,00</b>	<b>0,00</b>	<b>0,00</b>	<b>0,00</b>	<b>334.488,00</b>	<b>0,00</b>	<b>0,00</b>	<b>0,00</b>	<b>0,00</b>	<b>0,00</b>
26.782.0014.2.077.0000		Conservação e Manutenção de Estradas Vicinais												
33903000	461	10.000,00	0,00	0,00	0,00	0,00	0,00	0,00	10.000,00	0,00	0,00	0,00	0,00	0,00
33903600	462	100.509,00	0,00	0,00	0,00	0,00	0,00	0,00	100.509,00	0,00	0,00	0,00	0,00	0,00
33903900	463	200.000,00	0,00	0,00	0,00	0,00	0,00	0,00	200.000,00	0,00	0,00	0,00	0,00	0,00
<b>Total do P. A.:</b>		<b>310.509,00</b>	<b>0,00</b>	<b>0,00</b>	<b>0,00</b>	<b>0,00</b>	<b>0,00</b>	<b>0,00</b>	<b>310.509,00</b>	<b>0,00</b>	<b>0,00</b>	<b>0,00</b>	<b>0,00</b>	<b>0,00</b>
<b>Total da U. O.:</b>		<b>10.462.386,00</b>	<b>671.608,11</b>	<b>1.009.825,47</b>	<b>0,00</b>	<b>22.945,50</b>	<b>497.347,40</b>	<b>5.222.414,30</b>	<b>5.578.189,06</b>	<b>211.779,06</b>	<b>3.866.424,19</b>	<b>496.360,05</b>	<b>3.441.732,47</b>	<b>1.780.681,83</b>



Prefeitura Municipal de Banabuiu

Balancete da Despesa - Secretaria de Infraestrutura

Período: 01/01/2023 a 10/04/2023

Elemento Despesa	Fic Lan	Fixação Orç.	Anulações e Transf(-)	Suplement e	Adicionais Esp./Extra	Despesa Cancel.	Despesa Empenhada em Abril até			Saldo Dotação	Despesa Liquidada em Abril até		Despesa Paga em Abril até	Despesa a Pagar	
		07.02	Fundo de Habitação de Interesse Social - FHIS												
16.482.0034.1.025.0000		Fundo de Habitação de Interesse Social - FHIS													
44905100	464	124.720,00	75.000,00	0,00	0,00	0,00	0,00	0,00	0,00	49.720,00	0,00	0,00	0,00	0,00	0,00
45906100	465	10.000,00	0,00	0,00	0,00	0,00	0,00	0,00	0,00	10.000,00	0,00	0,00	0,00	0,00	0,00
<b>Total do P. A.:</b>		<b>134.720,00</b>	<b>75.000,00</b>	<b>0,00</b>	<b>0,00</b>	<b>0,00</b>	<b>0,00</b>	<b>0,00</b>	<b>0,00</b>	<b>59.720,00</b>	<b>0,00</b>	<b>0,00</b>	<b>0,00</b>	<b>0,00</b>	<b>0,00</b>
<b>Total da U. O.:</b>		<b>134.720,00</b>	<b>75.000,00</b>	<b>0,00</b>	<b>0,00</b>	<b>0,00</b>	<b>0,00</b>	<b>0,00</b>	<b>0,00</b>	<b>59.720,00</b>	<b>0,00</b>	<b>0,00</b>	<b>0,00</b>	<b>0,00</b>	<b>0,00</b>
<b>Total da U. G.:</b>		<b>10.597.106,00</b>	<b>746.608,11</b>	<b>1.009.825,47</b>	<b>0,00</b>	<b>22.945,50</b>	<b>497.347,40</b>	<b>5.222.414,30</b>	<b>5.637.909,06</b>	<b>211.779,06</b>	<b>3.866.424,19</b>	<b>496.360,05</b>	<b>3.441.732,47</b>	<b>1.780.681,83</b>	
<b>Total Orç.:</b>		<b>10.597.106,00</b>	<b>746.608,11</b>	<b>1.009.825,47</b>	<b>0,00</b>	<b>22.945,50</b>	<b>497.347,40</b>	<b>5.222.414,30</b>	<b>5.637.909,06</b>	<b>211.779,06</b>	<b>3.866.424,19</b>	<b>496.360,05</b>	<b>3.441.732,47</b>	<b>1.780.681,83</b>	

Demonstrativo da Despesa Extra Orçamentária

Conta Extra	Titulo da Conta Extra Orçamentária	Anulação até Abril	Pagamentos em Abril	Pagamentos até Abril
10000037	SENTENÇAS JUDICIAIS	0,00	0,00	530,94
10000361	Contribuição Sindical Anual	0,00	0,00	294,16
10002022	RESTOS A PAGAR 2022	0,00	2.164,00	315.748,89
100010000	Salario Familia	0,00	0,00	9.032,82
100020000	Salario Maternidade	0,00	651,00	1.257,00
100040000	Contribuicao Previdenciaria - INSS	0,00	0,00	215.249,08
100060000	ISS	0,00	1.682,04	6.132,32
100070000	IRRF	0,00	841,02	4.709,13
100158008	Pensão Alimentícia	0,00	601,32	3.415,67
100158009	EMPRÉSTIMO - BB	0,00	13.462,09	49.884,94
100158056	EMPRÉSTIMO - CEF	0,00	4.368,67	17.224,01
100158066	SINDSEP - SINDICATO	0,00	157,92	236,88
100158069	OUTROS - SALARIO FAMILIA	0,00	8.135,52	16.450,50
<b>Total Extra Orçamentário:</b>		<b>236,70</b>	<b>32.300,28</b>	<b>640.166,34</b>
<b>Total Geral:</b>			<b>528.660,33</b>	<b>4.081.898,81</b>



*Diego Torquato Almeida*

FINANCE GESTAO CONTABIL S/S  
Contador CRC:914/O

*ANTONIO FRED DO AMARAL FILHO*

ANTONIO FRED DO AMARAL FILHO  
Tesoureiro

*Francisco Carlos Farias*

FRANCISCO CARLOS FARIAS  
Gestor

Unidade Gestora:  
**SECRETARIA DE INFRAESTRUTURA**

**PRESTAÇÃO DE CONTAS DE GESTÃO**  
**Exercício Financeiro**

**2 0 2 3**

(Período: 01/01/2023 a 10/04/2023)

**CONTAS DE GESTÃO – IN-TCM/CE Nº 03/2013**

**XVII - Alterações das Normas que Regulam a Gestão**



## DECLARAÇÃO

**DECLARAMOS** perante o Tribunal de Contas do Estado do Ceará, em cumprimento ao disposto no inciso II do Art. 7º da Instrução Normativa TCM/CE nº 03/2013, que o Poder Executivo Municipal de **BANABUIÚ/CE** no exercício financeiro **2023** (Período: 01/01/2023 a 10/04/2023), não promoveu alterações das normas que regulam a gestão da Unidade Gestora: **SECRETARIA DE INFRAESTRUTURA**.

**Paço do Poder Executivo Municipal de Banabuiú – Estado do Ceará**  
**Em, 10 de abril de 2023.**

Contador(a):

Tesoureiro(a):

Ordenador(a) da Despesa:

ASS: Diego Torquato Almeida

NOME: Diego Torquato Almeida

CRC/CE: 020932/O – CPF: 006.356.623-02

ASS: ANTÔNIO FRED DO AMARAL FILHO

NOME: Antônio Fred do Amaral Filho

MAT.: 18542 – CPF: 060.437.753-36

ASS: Francisco Carlos Farias

NOME: Francisco Carlos Farias

MAT.: 4084 – CPF: 166.206.823.91





Estado do Ceará  
Prefeitura Municipal de Banabuiú

LEI Nº 359/2.005

**Dispõe sobre a revisão da Organização Administrativa do Município, padroniza a nomenclatura dos cargos e dá outras providências.**

O Prefeito Municipal de Banabuiú, faz saber que a Câmara Municipal de Banabuiú, aprovou e eu sanciono a seguinte Lei:

Art. 1.º - Fica modificada a estrutura administrativa e organizacional da Prefeitura Municipal de Banabuiú, cuja organização será disposta na presente Lei.

Art. 2.º - A organização administrativa da Prefeitura Municipal de Banabuiú tem como finalidade garantir o acesso do cidadão aos serviços de melhor qualidade, às informações e à participação nas decisões referentes ao espaço urbano onde ele vive e atua e está subordinada aos princípios da moralidade, transparência, efetividade, publicidade e eficiência.

Art. 3.º - O Poder Executivo Municipal é exercido pelo Prefeito, auxiliado diretamente pelos Secretários Municipais, pelo Procurador Jurídico do Município, pelos Coordenadores e demais ocupantes de cargos de provimento em comissão.

**I – DA ESTRUTURA:**

Art. 4.º - A estrutura administrativa da Prefeitura Municipal de Banabuiú passa a ser a seguinte:

**A) ÓRGÃOS DA ADMINISTRAÇÃO DIRETA:**

- I. Gabinete do Prefeito
- II. Procuradoria Jurídica
- III. Secretaria de Planejamento e da Gestão Pública
- IV. Secretaria da Educação
- V. Secretaria de Saúde
- VI. Secretaria do Trabalho e da Assistência Social
- VII. Secretaria de Agricultura, Recursos Hídricos e Meio Ambiente.
- VIII. Secretaria de Infra-estrutura.



Estado do Ceará  
Prefeitura Municipal de Banabuiú

IX. Secretaria da Turismo, Cultura, Esporte e Juventude.

**II - DAS FINALIDADES E COMPETÊNCIAS:**

**SEÇÃO I  
DO GABINETE DO PREFEITO**

Art. 5º - O Gabinete do Prefeito tem por finalidade assistir administrativa, política e socialmente o chefe do Poder Executivo, encarregando-se do gerenciamento de todas as atividades rotineiras e circunstanciais inerentes aos expedientes pessoais e oficiais do Prefeito, bem como, formular as diretrizes gerais e indicar as prioridades que deverão nortear as ações governamentais, a articulação, consolidação e acompanhamento do orçamento municipal e as relações externas e internas do Governo Municipal com a população e os demais Poderes e níveis de Governo, bem como, manter permanente articulação com a população urbana, da sede dos Distritos e da zona rural.

Art. 6º - Compete ao Gabinete do Prefeito:

- I. Assistir o Prefeito Municipal em sua representação política e social;
- II. Efetuar contatos e audiências protocolares ou extra-oficiais com autoridades e grupos políticos organizados;
- III. Coordenar e executar as atividades necessárias ao funcionamento do Gabinete;
- IV. Preparar e despachar o expediente pessoal do Prefeito;
- V. Lâvrar, numerar e controlar atos normativos resultantes do despacho do Prefeito;
- VI. Formular diretrizes gerais e indicar prioridades da ação municipal, na área de sua atuação;
- VII. Apoiar técnica e administrativamente o Prefeito, encarregando-se de articular e consolidar o planejamento orçamentário da Prefeitura, bem como executa-lo, através das informações estabelecidas entre os órgãos municipais;
- VIII. Promover a integração e a intersectorialidade administrativa, através de sistemas de informações mantidos entre os diversos órgãos;
- IX. Conduzir as articulações políticas do Governo Municipal com outras instâncias de Governo e com o Poder Legislativo Municipal;
- X. Promover medidas para que a Política Municipal seja viabilizada, estabelecendo prioridades, diretrizes e ações para sua consecução;
- XI. Dar apoio especializado aos dirigentes do Município, nos assuntos relativos às comunicações através da Imprensa escrita, falada e televisada, auxiliando-os em assuntos ou contatos internos e externos;
- XII. Manter articulação permanente com as comunidades urbanas e das sedes distritais, como forma de acompanhar o desenvolvimento e a avaliação externa das ações de governo, nas diferentes regiões do Município;



Estado do Ceará  
Prefeitura Municipal de Banabuiú

- XIII. Publicar leis, atos e demais ações administrativas, de acordo com os meios disponíveis, para fins legais e de informações para a população.

**SEÇÃO II**  
**DA PROCURADORIA JURÍDICA DO MUNICÍPIO**

Art. 7º - A Procuradoria Jurídica do Município é uma instituição permanente, essencial ao exercício das funções administrativas e jurisdicionais no âmbito do Município, com nível hierárquico de Secretaria do Município e subordinada diretamente ao Chefe do Poder Executivo, sendo responsável pela defesa de seus interesses em juízo ou fora dele, bem como pelas funções de consultoria jurídica, sob a égide dos princípios de legalidade e da indisponibilidade dos interesses públicos.

Art. 8º - Compete à Procuradoria Jurídica do Município:

- I. Representar judicialmente o Município, em defesa de seus bens e interesses, nas ações cíveis, trabalhistas e de acidentes de trabalho, falimentares e os processos especiais em que for autor, réu ou terceiro interveniente;
- II. Elaborar minutas de informações a serem prestadas ao Poder Judiciário, nos mandados de segurança em que o Prefeito, os Secretários do Município e demais autoridades de idêntico nível hierárquico da Administração Central forem apontadas como autoridades coatoras;
- III. Propor ao Prefeito, aos Secretários do Município e às autoridades de idêntico nível hierárquico as medidas que julgar necessárias à uniformização da legislação e da jurisprudência administrativa;
- IV. Exercer as funções de consultoria jurídica do Executivo e dos órgãos da Administração Direta do Município;
- V. Fiscalizar a legalidade dos atos, formalização de convênios e pactos da administração pública direta e indireta, propondo, quando for o caso, a anulação deles, ou quando necessário as ações judiciais cabíveis;
- VI. Celebrar convênios com órgãos semelhantes dos demais municípios, que tenham por objetivo a troca de informações e o exercício de atividades de interesse comum, bem como o aperfeiçoamento e a especialização dos profissionais da área jurídica;
- VII. Assessorar e promover a indispensável articulação com profissionais ou escritórios de advocacia, eventualmente contratados para defesas de causas específicas de interesse da administração municipal.

Art. 9º - A Procuradoria Jurídica do Município será coordenada pelo Procurador Jurídico do Município, nomeado em comissão pelo Prefeito Municipal, dentre advogados com notório saber jurídico e reputação ilibada.

Parágrafo único - A Procuradoria Jurídica do Município gozará das prerrogativas e honras protocolares correspondentes às de Secretário do Município, sendo, nos casos de



Estado do Ceará  
Prefeitura Municipal de Banabuiú

**SEÇÃO III**  
**DA SECRETARIA DE PLANEJAMENTO E DA GESTÃO PÚBLICA**

Art. 10 – A Secretaria de Planejamento e da Gestão Pública – SEPLAN tem por finalidade coordenar, acompanhar e avaliar todo o planejamento das ações de governo e controlar a execução e desenvolvimento dessas políticas, assegurando a harmonia na prestação dos serviços públicos municipais. São também atribuições da SEPLAN, controlar e executar as políticas relativas aos sistemas estruturantes, nas áreas de recursos humanos, material e patrimônio, documentação e comunicação, contabilidade e finanças e assegurar ao Executivo Municipal os meios necessários à realização das atividades de seleção, recrutamento, lotação e movimentação de recursos humanos, bem como desenvolver as políticas financeira, orçamentária, tributária e fiscal, assegurando às demais Pastas, os meios e suportes necessários ao desenvolvimento de suas respectivas atribuições.

Art. 11 – Compete à Secretaria de Planejamento e da Gestão Pública:

- I. A elaboração de projetos, coordenação da execução de projetos especiais e a busca de financiamentos extra-orçamentários para a execução de obras e projetos de interesse do desenvolvimento municipal;
- II. Fomentar a modernização dos sistemas municipais de gestão, primando pela informatização dos processos, modernização dos equipamentos e sistemas e a promoção do uso da moderna tecnologia da informação;
- III. A manutenção de um Banco de Dados e Cadastro das informações, indicadores e estatísticas municipais;
- IV. Coordenar, executar e controlar as ações estratégicas inerentes aos diversos sistemas que compõem esta organização administrativa;
- V. Manter, administrar e atualizar o Cadastro Técnico do Município;
- VI. Definir as políticas e coordenar os sistemas de recursos humanos, material e patrimônio, comunicação, orçamento, finanças e contabilidade;
- VII. Coordenar, executar e controlar as ações estratégicas inerentes aos sistemas referidos no item anterior;
- VIII. Regulamentar, controlar e supervisionar a distribuição das correspondências e documentos oficiais, no âmbito municipal, bem como o sistema de protocolo único, arquivo e documentação;
- IX. Executar, em todos os seus aspectos, o acompanhamento das políticas administrativas e patrimoniais do Município;
- X. Programar, dirigir, executar e controlar todas as atividades referentes ao sistema financeiro, junto ao Poder Executivo Municipal;
- XI. Executar as políticas fiscal e financeira do Município, zelando pela maximização de suas receitas;
- XII. Coordenar a contabilidade do Município, em todos os seus sistemas: orçamentário, financeiro e patrimonial, de resultados e de custos e todos os Atos da Administração Municipal de natureza financeira, resultantes ou



Estado do Ceará  
Prefeitura Municipal de Banabuiú

os Atos da Administração Municipal de natureza financeira, resultantes ou independentes da execução orçamentária, providenciando todos os demonstrativos exigidos pela legislação pertinente;

- XIII. Efetuar a guarda e a movimentação dos valores pertencentes ou confiados ao tesouro municipal;
- XIV. Executar as atividades de lançamento, cobrança, arrecadação e fiscalização dos tributos e valores pertencentes ou confiados ao tesouro;
- XV. Executar as atividades de classificação, registro e controle da dívida pública municipal, independente do seu objetivo, incluindo os serviços da dívida, resultantes ou independentes da execução do orçamento;
- XVI. Zelar, com o Gabinete do Prefeito, para que a execução financeira do orçamento se mantenha dentro dos limites estabelecidos e se processe em conformidade com as normas da legislação pertinente em vigor;
- XVII. Executar, em todos os seus aspectos, a fiscalização financeira e orçamentária de todos os órgãos municipais;
- XVIII. Assessorar e promover a indispensável articulação com profissionais ou escritórios de contabilidade, eventualmente contratados para prestação de serviços contábeis de interesse da administração municipal.

**SEÇÃO IV**  
**DA SECRETARIA MUNICIPAL DE EDUCAÇÃO**

Art. 12 – A Secretaria Municipal de Educação – SEMED tem por finalidade promover as condições necessárias à formação intelectual e social dos munícipes, assegurando a universalidade da matrícula na educação infantil e no ensino fundamental, promovendo, ainda, o ingresso ou o retorno de jovens e adultos que não tiveram a oportunidade de cursar o ensino fundamental na idade oportuna.

Art. 13 – É competência da Secretaria de Educação:

- I. Definir políticas na área educacional, estabelecendo suas prioridades e firmando os pactos com o sistema estadual e a rede particular;
- II. Subsidiar o planejamento do Município, em sua área de atuação;
- III. Orientar e supervisionar o funcionamento dos estabelecimentos de ensino, com prioridade para a educação infantil e o ensino fundamental;
- IV. Promover pesquisas, articulando-se com os órgãos federais, estaduais e particulares, em matéria de políticas, legislação e atividades específicas da sua área de atuação;
- V. Desenvolver, aplicar e divulgar sistemas rotineiros de avaliação de desempenho dos alunos da rede municipal de ensino;



Estado do Ceará  
Prefeitura Municipal de Banabuiú

- VI. Promover o estímulo e o desenvolvimento das atividades culturais, no âmbito das escolas municipais, fomentando, como prevê a LDB, a valorização e a promoção do patrimônio cultural de Banabuiú;
- VII. Fomentar práticas esportivas, no âmbito das escolas, em observância à prática da disciplina de educação física, exigida pela LDB.

**SEÇÃO V**  
**DA SECRETARIA MUNICIPAL DE SAÚDE**

Art. 14 – A Secretaria Municipal de Saúde – SMS tem a finalidade de promover, proteger e recuperar a saúde, garantindo a universalização dos munícipes ao serviço público de saúde.

Art. 15 – Compete a Secretaria Municipal de Saúde:

- I. Planejar, dirigir, executar e fiscalizar, controlar e avaliar os serviços de saúde e higiene de responsabilidade do Município e colaborar com os serviços congêneres, no âmbito federal, estadual e privado, para assegurar o acesso universal à assistência pelos serviços de saúde;
- II. Subsidiar o planejamento do Município, em sua área de atuação;
- III. Estabelecer medidas visando imprimir com eficiência, eficácia e efetividade os serviços de saúde, garantindo a universalização e equidade do atendimento e a integralidade das ações de saúde;
- IV. Participar do planejamento, programação e organização da rede regionalizada e hierarquizada do Sistema Único de Saúde – SUS, em articulação com os órgãos congêneres federais e estaduais;
- V. Colaborar na fiscalização das agressões ao meio ambiente, que tenham repercussão sobre a saúde humana e atuar junto aos órgãos municipais, estaduais e federais competentes para controlá-las;
- VI. Normatizar, complementarmente, as ações e serviços públicos de saúde, no seu âmbito de atuação;
- VII. Executar serviços de:
  - a) Vigilância sanitária e epidemiológica;
  - b) Saúde do trabalhador;
  - c) Alimentação e nutrição;
  - d) Prevenção e combate ao uso de drogas;
  - e) Comunicação e orientação sobre doenças sexualmente transmissíveis e AIDS;
  - f) Imunização de crianças e adultos.
  - g) Saúde Bucal
  - h) Saúde da Mulher
  - i) Assistência Farmacêutica e Farmácia Básica



Estado do Ceará  
Prefeitura Municipal de Banabuiú

j) Análises Laboratoriais.

**SEÇÃO VI**  
**DA SECRETARIA DO TRABALHO E DA ASSISTÊNCIA SOCIAL**

Art. 16 – A Secretaria do Trabalho e Assistência Social – SETAS tem por finalidade promover as políticas de ação social, visando à proteção, recuperação e promoção social das comunidades, grupos e pessoas carentes e desassistidas, a partir de um processo de autonomia do cidadão e da população do Município.

Art. 17 – Compete à Secretaria do Trabalho e da Assistência Social:

- I. Promover e executar as políticas de ação social no âmbito do Município;
- II. Subsidiar o planejamento do Município, em sua área de atuação;
- III. Implementar os projetos de apoio às comunidades carentes, visando a sua auto-organização e esforço de melhoria da capacidade para o trabalho e geração de renda;
- IV. Desenvolver programas de ação social junto aos segmentos impossibilitados de auto-sustentação e desenvolvimento, temporário ou definitivo;
- V. Fomentar ou executar ações de melhoria de condições de vida e apoio à moradia, desenvolvimento de programas e projetos habitacionais, nas comunidades de baixa renda;
- VI. Realizar atividades de prevenção, socorro e recuperação sócio-econômica das comunidades em risco ou atingidas por calamidades públicas;
- VII. Coordenar, alimentar e manter atualizado o Cadastro Único da população assistida pelos programas e projetos sociais dos Governos Federal, Estadual e Municipal;
- VIII. Apoiar e acompanhar a ação do Conselho Tutelar e demais Conselhos envolvidos com a assistência social dos municípios;
- IX. Desenvolver programas de incentivo na área produtiva, visando ampliar as oportunidades de trabalho e geração de renda;
- X. Participar de processo de articulação com órgãos ligados a projetos de geração de trabalho e renda, federais, estaduais ou internacionais.

**SEÇÃO VII**  
**SECRETARIA DE AGRICULTURA, RECURSOS HÍDRICOS E MEIO AMBIENTE**

Art. 18 – A Secretaria de Agricultura, Recursos Hídricos e Meio Ambiente – SARIMA tem por finalidade acompanhar e implementar as ações municipais de fomento e desenvolvimento agropecuário, o uso racional e a conservação do patrimônio hídrico do Município e fomentar o desenvolvimento em permanente equilíbrio com o meio ambiente:



Estado do Ceará  
Prefeitura Municipal de Banabuiú

Art. 19 – A Secretaria de Agricultura, Recursos Hídricos e Meio Ambiente tem por finalidade:

- I. Incentivar sistemas de parcerias entre poder público, proprietários e trabalhadores rurais visando o incremento da produção agrícola;
- II. Promover a orientação sistemática para a prática da agricultura e da aquicultura ecológica;
- III. Incentivar a criação de pequenos grupos de produção e definir as estratégias eficazes e efetivas de comercialização de seus produtos;
- IV. Incentivar e desenvolver projetos na área de piscicultura, fruticultura irrigada, floricultura, agroindústria, caprino-ovinocultura, apicultura, bovinocultura;
- V. Desenvolver programas de combate às pragas e doenças;
- VI. Incentivar a implementação de novas culturas agrícolas;
- VII. Fomentar a promoção de feiras e exposições agropecuárias;
- VIII. Fiscalizar as atividades agropecuárias no âmbito do município

**SEÇÃO VIII**  
**SECRETARIA DE INFRA-ESTRUTURA**

Art. 20 – A Secretaria de Infra-estrutura – SEINFRA tem por finalidade acompanhar e implementar as ações municipais de execução, supervisão, medição e manutenção de obras e o uso adequado dos equipamentos públicos, além de cumprir e fazer cumprir as normas e respectiva finalização, previstas na legislação relativa ao desenvolvimento urbano do Município.

Art. 21 – Compete à Secretaria de Infra-estrutura:

- I. Formular diretrizes e indicar prioridades no que se refere às ações que visem assegurar o desenvolvimento e a manutenção da área urbana e contribuir para que a população do Município possa viver e trabalhar em condições adequadas à promoção do seu bem-estar, compreendendo o controle urbano, transportes, limpeza urbana, saneamento básico, gerenciamento do abastecimento de água, além do uso adequado do mercado municipal, terminal rodoviária e cemitérios;
- II. Subsidiar o planejamento do Município, em sua área de atuação;
- III. Controlar, vistoriar e fiscalizar o parcelamento, uso e ocupação do solo urbano, promovendo a observância e a aplicação da legislação vigente;
- IV. Fomentar e promover ações de arborização dos espaços públicos, a conservação de praças, parques e as Margens do Rio Banabuiú;
- V. Controlar e fiscalizar a aplicação das normas concernentes a Posturas Municipais;
- VI. Supervisionar e controlar a frota de veículos oficiais ou prestadores de serviço, zelando por sua manutenção e conservação;





Estado do Ceará  
Prefeitura Municipal de Banabuiú

- VII. Licenciar a execução de obras e atividades públicas ou particulares, no Município;
- VIII. Coordenar, elaborar e executar planos, programas e projetos de proteção, recuperação, conservação e melhoria das vias públicas e estradas vicinais;
- IX. Propor, celebrar e executar convênios, acordos e ajustes com outros órgãos públicos, governamentais e não governamentais, ou privados;

**SEÇÃO IX**  
**SECRETARIA DE TURISMO, CULTURA, ESPORTE E JUVENTUDE**

Art. 22 – A Secretaria de Turismo, Cultura, Esporte e Juventude – SETEJ tem por finalidade acompanhar e implementar as ações municipais de fomento e desenvolvimento do turismo; a valorização, o uso racional e a conservação do patrimônio cultural do Município, além das atividades e programas de fomento às atividades esportivas, com ênfase na participação e envolvimento da juventude local:

Art. 23 – A Secretaria de Turismo, Cultura, Esporte e Juventude tem por finalidade:

- I. Promover o desenvolvimento e a divulgação do turismo local, buscando a promoção dos atributos e atrativos turísticos, em especial, o turismo rural, náutico e de aventura;
- II. Promover a realização de festivais, campeonatos, feiras e eventos similares, para valorização dos sítios e eventos turísticos locais;
- III. Promover o mapeamento, cadastramento, valorização e a divulgação do patrimônio cultural de Banabuiú;
- IV. Realizar, em parceria com a SEMED, festivais, mostras e demais eventos para divulgação, identificação e promoção dos talentos culturais do Município;
- V. Fomentar, em parceria com a SEMED, eventos, torneios e atividades esportivas, nas escolas e fora delas, para a prática saudável de esportes de convivência cidadã e de competição;
- VI. Promover permanente e intenso programa de valorização, qualificação e capacitação da juventude local, fomentando sua formação e o desenvolvimento da cidadania, envolvendo-a, sempre que possível, em programas, atividades e ações de governo, voltados à qualidade de vida e à formação integral do munícipe de Banabuiú.

**III – DAS ATRIBUIÇÕES:**

Art. 24 – Os gestores municipais têm como atribuições gerais:



Estado do Ceará  
Prefeitura Municipal de Banabuiú

- I. Representar ou fazer representar os respectivos órgãos junto a Conselhos, Comissões e Órgãos Colegiados;
- II. Promover, no âmbito de sua competência, a realização das ações definidas como prioritárias pelo Governo Municipal, coordenando e disponibilizando recursos colocados à sua disposição;
- III. Decidir, no que lhe compete, os assuntos pertinentes aos respectivos órgãos, segundo as normas definidas pelo Chefe do Poder Executivo;
- IV. Referendar os convênios de cooperação técnica e administrativa com órgãos e instituições nacionais e internacionais de área afins, celebrados pelo município, nas respectivas áreas de atuação;

Art. 25 – É atribuição do Chefe do Poder Executivo administrar o Fundo Geral e demais Fundos específicos do Município – Saúde, Educação e Assistência Social.

Art. 26 – As estruturas organizacionais e as respectivas atribuições dos dirigentes de outros níveis hierárquicos não constantes desta Lei serão definidas, por Decreto, nos Regulamentos dos respectivos órgãos.

#### IV – DAS DISPOSIÇÕES FINAIS:

Art. 27 – Ficam criados e incluídos nas estruturas administrativas dos órgãos mencionados nesta Lei os cargos comissionados constantes do ANEXO I, parte integrante do presente diploma legal.

Art. 28 – Ficam extintos os cargos comissionados e funções gratificadas criadas pelas Leis anteriores.

Art. 29 – A organização e a composição dos órgãos municipais contemplados nesta Lei, assim como a competência das suas unidades administrativas serão definidas por Decreto do Chefe do Poder Executivo, no prazo de 90 (noventa) dias, a contar da publicação deste instrumento legal.

#### V – DAS DISPOSIÇÕES TRANSITÓRIAS

Art. 31 – Fica o Chefe do Poder Executivo Municipal autorizado a abrir rubricas orçamentárias, transferir, por decreto, recursos oriundos de anulações, total ou parcial, das dotações, sem alterar o valor total do orçamento já aprovado e adotar providências no sentido de proceder ao ajuste no orçamento dos órgãos constantes do ANEXO I desta Lei à sua nova estrutura organizacional.

Art. 32 – A tabela de vencimentos mensais dos cargos comissionados da Prefeitura Municipal de Banabuiú passa a ser a constante do ANEXO II desta Lei.



Estado do Ceará  
Prefeitura Municipal de Banabuiú

JUSTIFICATIVA

Projeto de Lei: Que determina subsidio do prefeito, do Vice- Prefeito e dos Secretários Municipais, observando o que dispõe os artigos 37 XI, parágrafo 2º I, da Constituição Federal é exclusivo da Câmara Municipal.

Art. 33 – Ficam revogadas as disposições em contrário.

PAÇO MUNICIPAL DE BANABUIÚ, aos 05 dias do mês de Janeiro de 2.005.

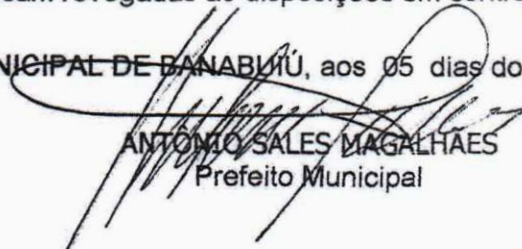
  
ANTÔNIO SALES MAGALHÃES  
Prefeito Municipal





Estado do Ceará  
Prefeitura Municipal de Banabuiú

ANEXO I a que se refere o Art. 31 do Projeto de Lei.

**GABINETE DO PREFEITO**

**GABINETE DO PREFEITO**

Assessoria de Articulação e Comunicação  
Assessoria Técnica  
Núcleo dos Gestores Distritais

**PROCURADORIA GERAL**

**ÓRGÃOS DA ADMINISTRAÇÃO GERAL**

**SECRETARIA DE PLANEJAMENTO E GESTÃO PÚBLICA**

Secretaria da SEPLAN  
Núcleo de Arquivo e Protocolo  
Comissão Central de Licitação  
Coordenadoria da Controladoria Interna  
Coordenadoria de Planejamento e Orçamento  
Célula de Avaliação, Controle e Execução orçamentária  
Célula de Cadastro Técnico Multifinalitário  
Coordenadoria de Gestão de Recursos Humanos.  
Célula de administração de pessoal e folha de pagamento  
Coordenadoria de Gestão de Material e Patrimônio  
Célula de Material e Patrimônio  
Núcleo da Central de Compras  
Célula de controle e manutenção patrimonial  
Núcleo de Almoxarifado  
Núcleo de acompanhamento e controle de serviços  
Coordenadoria de Cadastro e Tributação  
Coordenadoria de Tesouraria  
Célula de Pagamentos  
Coordenadoria de Contabilidade  
Célula de Arquivo e Prestação de Contas

**ÓRGÃOS DA ADMINISTRAÇÃO ESPECÍFICA:**

**SECRETARIA DE EDUCAÇÃO**

Secretaria da SEMED  
Coordenadoria de Desenvolvimento Técnico Pedagógico  
Célula de Educação Infantil  
Célula do Ensino Fundamental

11/17



Estado do Ceará  
Prefeitura Municipal de Banabuiú

Célula de Educação de Jovens e Adultos  
Célula de Ensino Especial  
Coordenadoria de Gestão e Articulação Educacional  
Célula de Apoio à Gestão e Supervisão Escolar ✓  
Célula de Articulação Educacional ✓  
Célula de Registro da vida escolar ✓  
Célula de Dados e Informações Educacionais ✓  
Célula de Merenda Escolar  
Célula de Transporte Escolar

**ESCOLAS:**

Célula de Diretoria  
Núcleo de Coordenadoria Pedagógica  
Núcleo de Secretaria Escolar

**SECRETARIA DE SAÚDE**

Coordenadoria de Vigilância à Saúde  
Célula de Vigilância Sanitária e Ambiental  
Célula de Vigilância Epidemiológica  
Célula de Informação, Educação e Comunicação  
Coordenadoria de Assistência à Saúde  
Célula de Controle de Avaliação, Regulação e Auditoria  
Célula de Atenção Primária  
Célula de Saúde Bucal e Mental  
Célula de Assistência Farmacêutica  
Hospital Senador Carlos Jereissati  
Célula da Gestão Hospitalar  
Centro de Especialidades Odontológicas – CEO  
Centro de Saúde Reprodutiva

**SECRETARIA DE TRABALHO E AÇÃO SOCIAL**

Assessoria Técnica  
Coordenadoria de Empreendedorismo  
Coordenadoria de Programas Sociais  
Coordenadoria do Cadastro Único

**SECRETARIA DE AGRICULTURA, RECURSOS HÍDRICOS E MEIO AMBIENTE**

Célula de Suporte Administrativo e Financeiro  
Assessoria Técnica  
Coordenadoria de Agricultura e Pecuária  
Célula de Agricultura e Pecuária  
Coordenadoria de Recursos Hídricos e Meio Ambiente



Estado do Ceará  
Prefeitura Municipal de Banabuiú

Célula de Recursos Hídricos e Meio Ambiente

**SECRETARIA DE INFRA-ESTRUTURA**

Assessoria Técnica

Coordenadoria de Obras Públicas

Célula de Projetos e Orçamento

Célula de Edificação e Manutenção de Equipamentos Públicos

Célula de Conservação e Manutenção de Ruas e Estradas Vicinais

Coordenadoria de Urbanismo

Célula de Limpeza Urbana e Resíduos Sólidos

Célula de Planejamento e Controle Urbano

Célula de Manutenção de Serviços Urbanos

**SECRETARIA DE TURISMO, CULTURA, ESPORTE E JUVENTUDE**

Assessoria Técnica

Coordenadoria de Turismo

Coordenadoria de Cultura

Coordenadoria de Esporte e Juventude

Célula de Esporte Escolar

6/11



Estado do Ceará  
Prefeitura Municipal de Banabuiú

### GABINETE DO PREFEITO





Estado do Ceará  
Prefeitura Municipal de Banabuiú

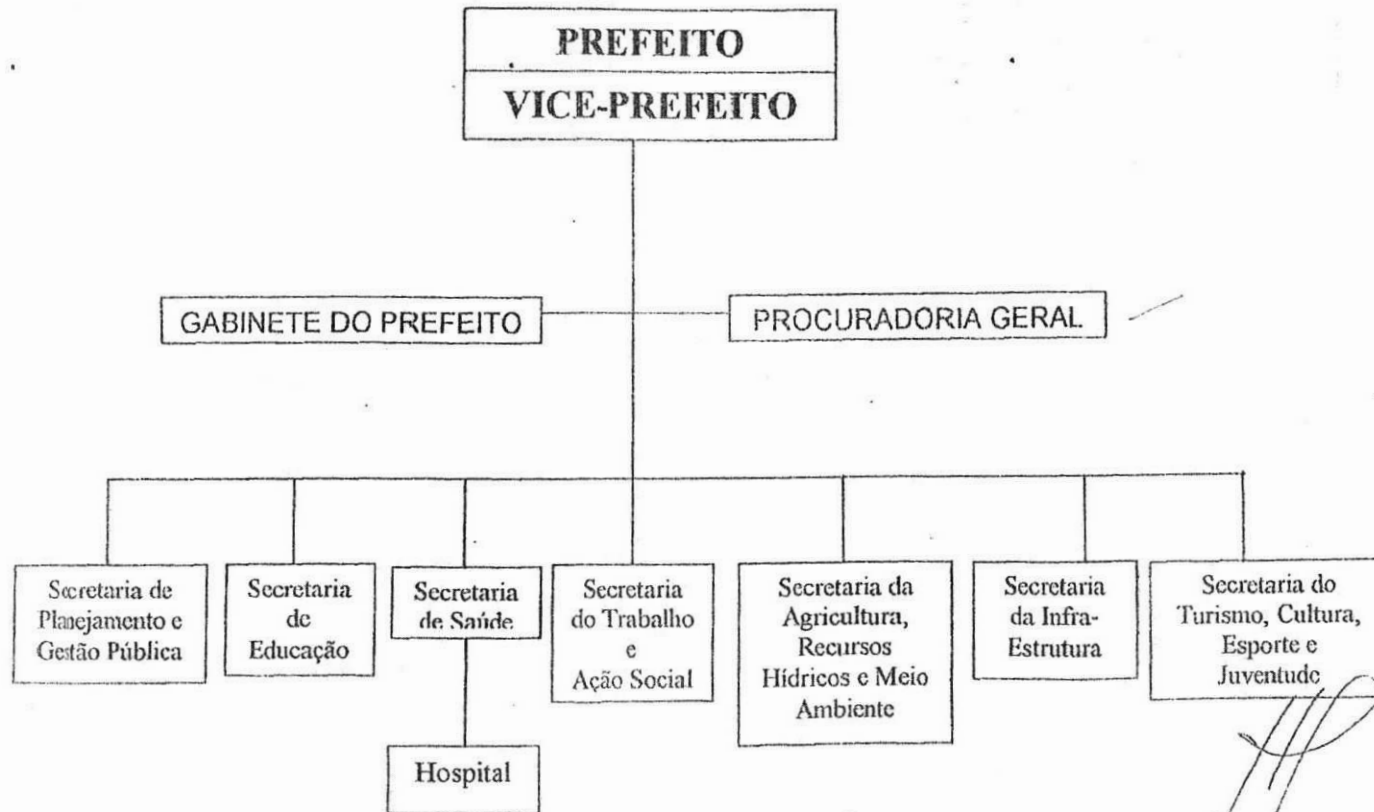





Estado do Ceará  
Prefeitura Municipal de Banabuiú

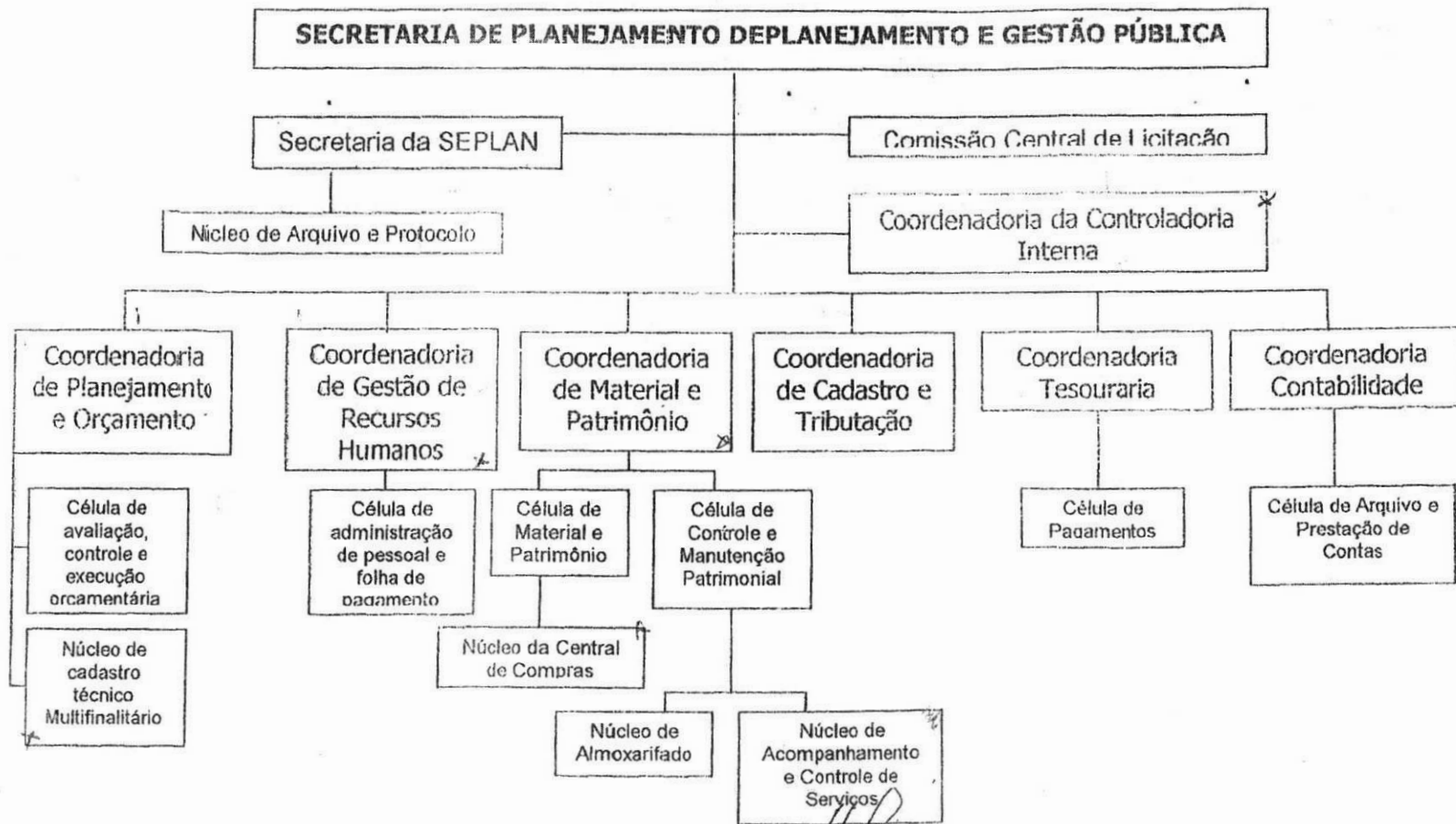



Estado do Ceará  
Prefeitura Municipal de Banabuiú

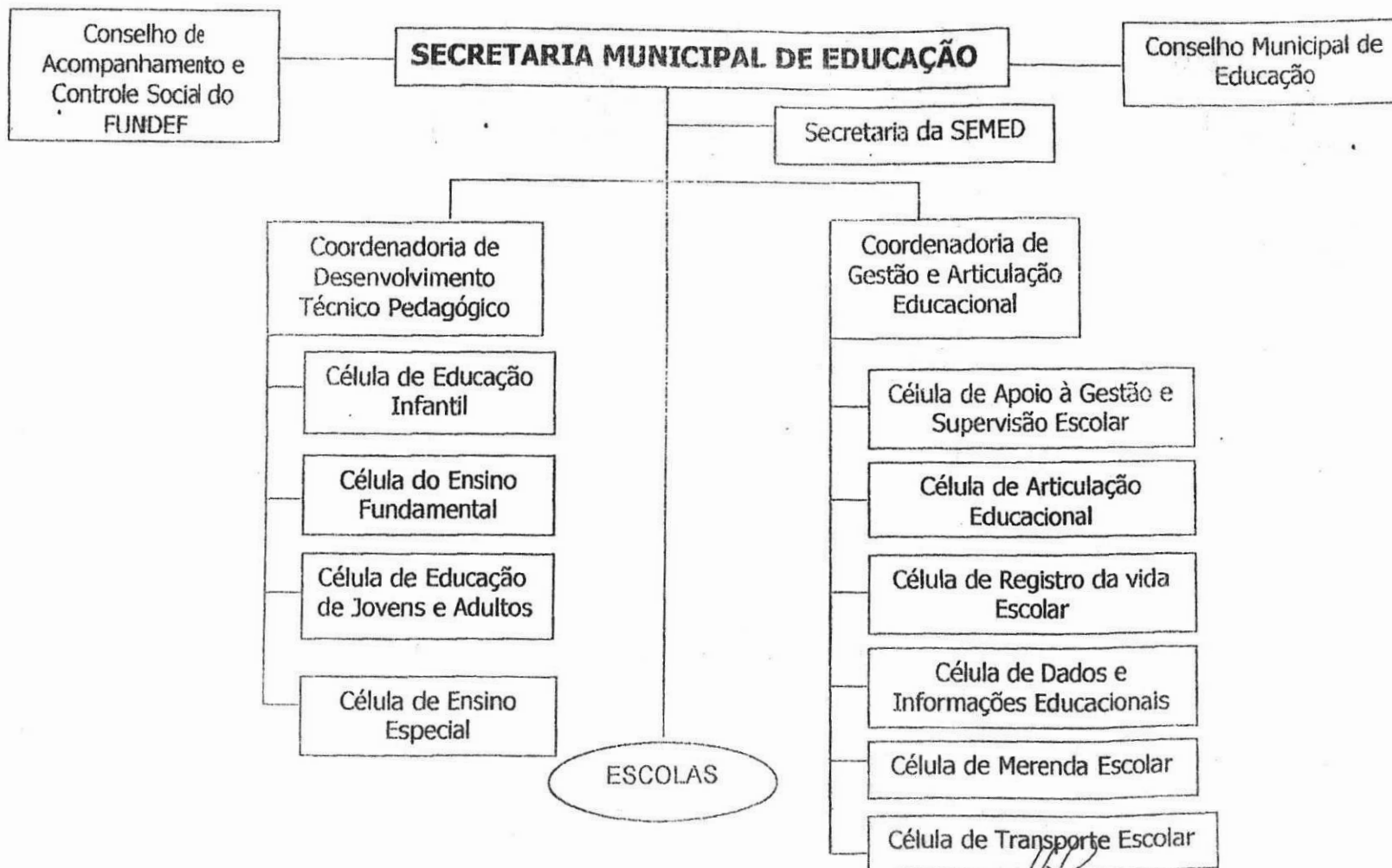



Estado do Ceará  
Prefeitura Municipal de Banabulú

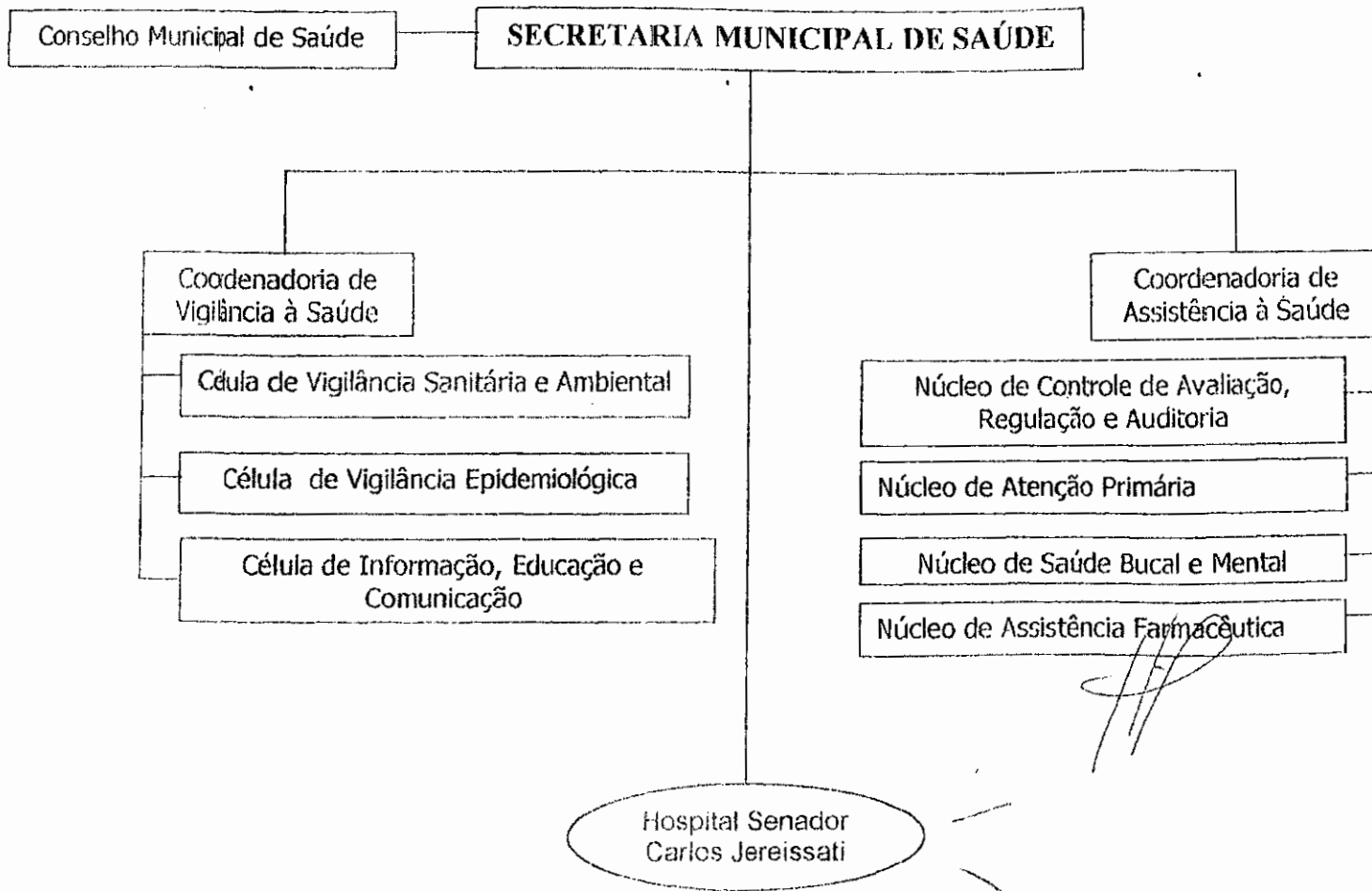



Estado do Ceará  
Prefeitura Municipal de Banabuiú

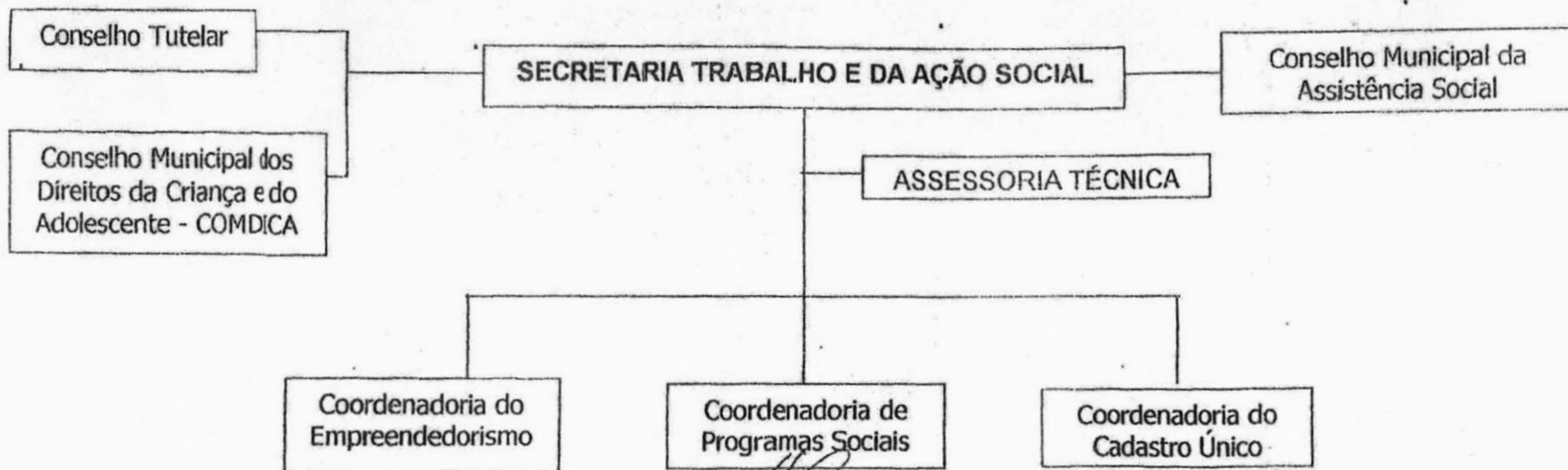



Estado do Ceará  
Prefeitura Municipal de Banabuiú

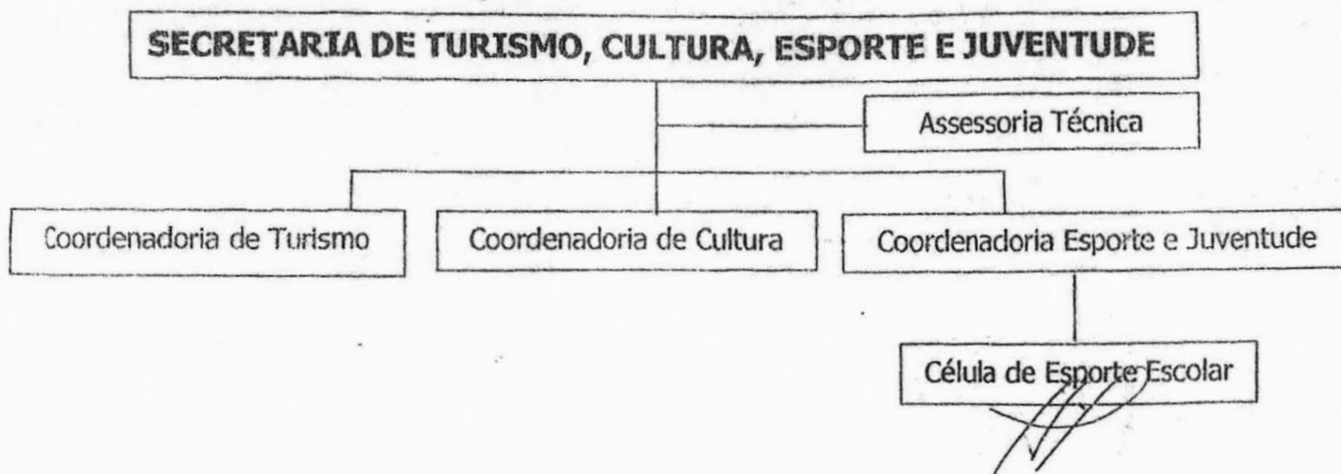

*[Handwritten signature]*



Estado do Ceará  
Prefeitura Municipal de Banabuiú

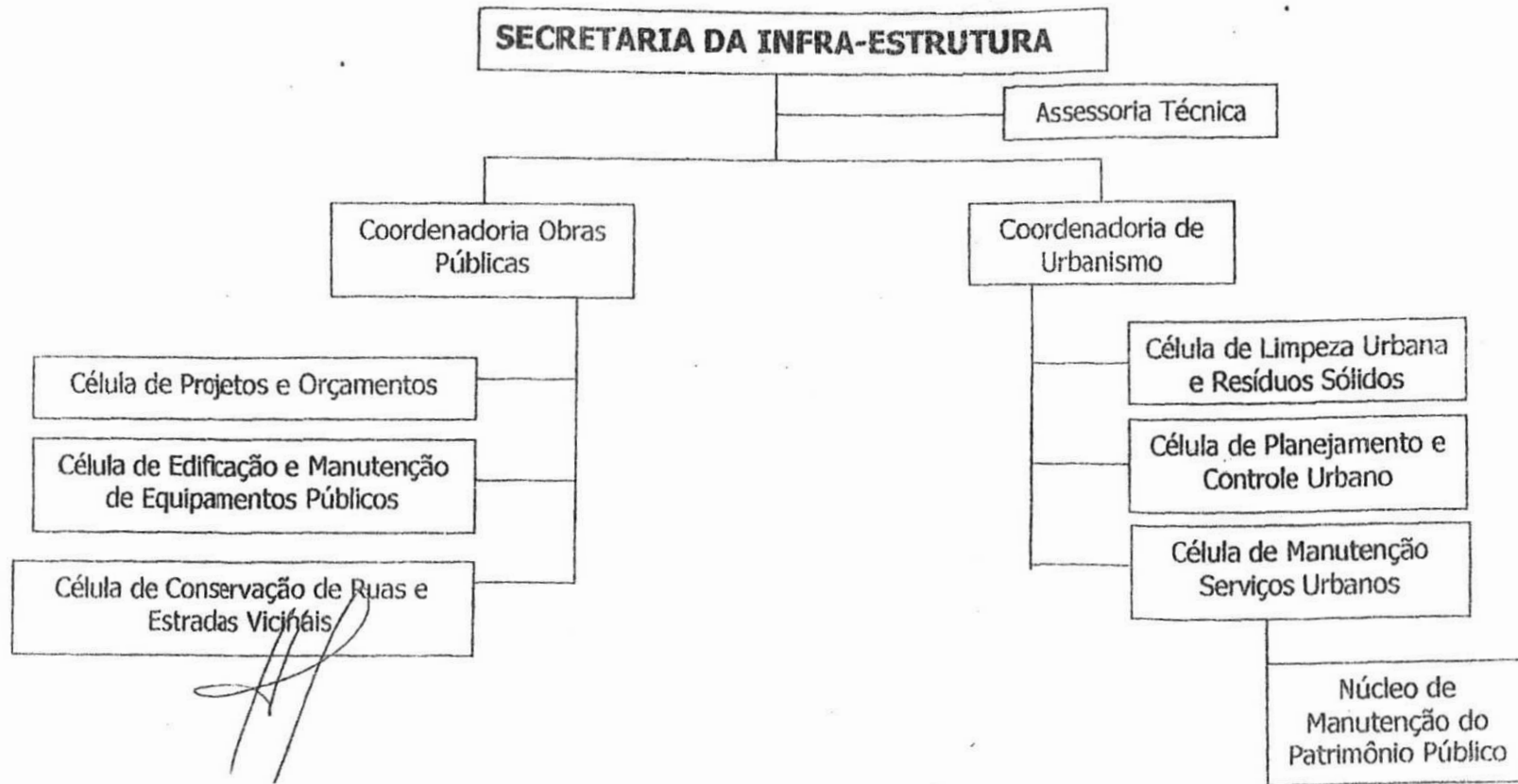



Estado do Ceará  
Prefeitura Municipal de Banabuiú

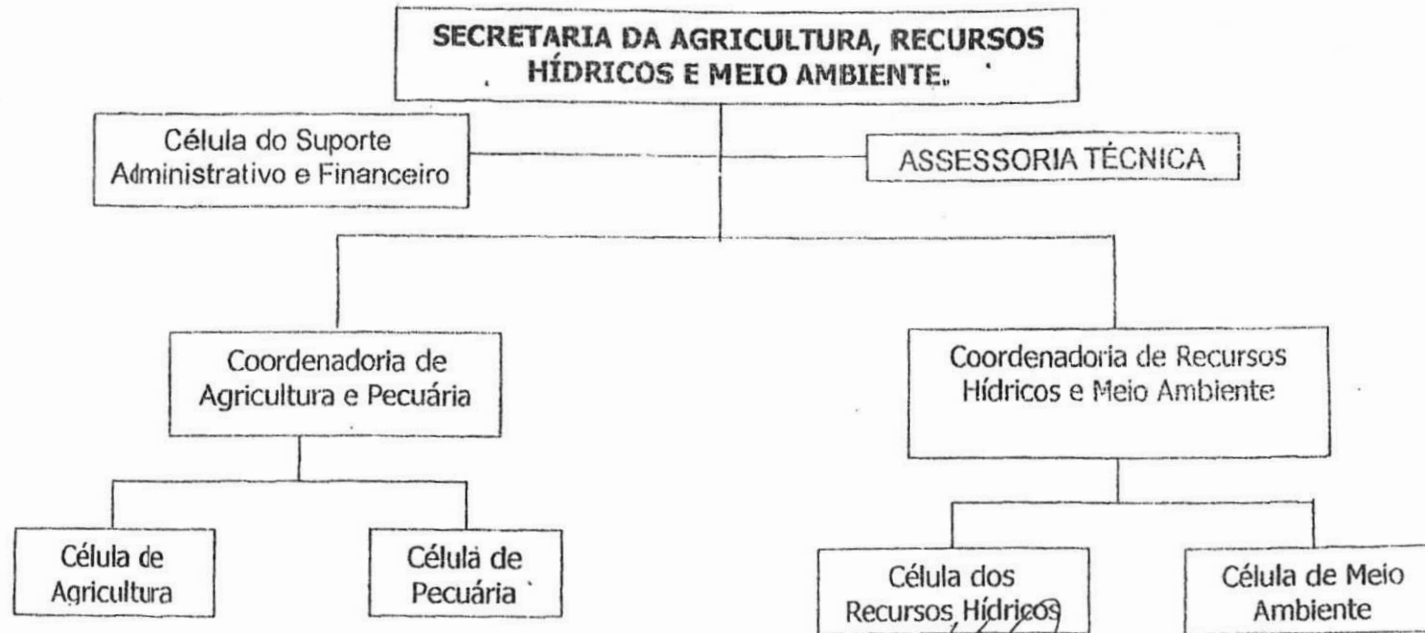

*[Handwritten signature]*